



# KILIMPA

A LIMPEZA LEVADA A SÉRIO

A Comissão de Licitação / Pregoeiro(a)  
PREFEITURA MUNICIPAL DE PENTECOSTE

Ref.: PREGÃO ELETRÔNICO

21/2020

Identificação do licitante

Razão Social: Kilimpa Comercio e Industria de Produtos de Limpeza Ltda ME

CNPJ: 13.150.780/0001-06

Endereço: Rua José Juarez, Nº 34, Galpão A, Parque Iracema - Maranguape/CE

Telefone: (85) 3341 0760 / (85) 98868-9536

Banco, Agência e nº da conta corrente: Banco do Brasil - Agência:04812/C:32455-8

Identificação do Responsável

Nome: José Juarez Soares Filho

RG: 1215010 - SSP

Naturalidade: Brasileiro

Inscrição Estadual: 06.422.1580

Email: kilimpa@hotmail.com.br

CPF: 168346583-00

Estado Cívil: Casado

MODALIDADE:

PREGÃO ELETRÔNICO

Número do Edital:

21/2020

ÓRGÃO GERENCIADOR

PREFEITURA MUNICIPAL DE PENTECOSTE

OBJETO

Registro de preços para aquisições futuras de produtos de higiene e limpeza, material hospitalar, material de consumo, equipamentos e epis, destinados as ações de combate e prevenção do coronavírus (Covid-19), na secretaria de educação e escolas da rede municipal de ensino público do município de pentecoste.

LOTE 01						
ITEM	ESPECIFICAÇÃO	MARCA	UNIDADE	QUANT.	VR. UNIT	VR. TOTAL
1.1	ÁGUA SANITÁRIA, COMPOSIÇÃO QUÍMICA HIPOCLORITO DE SÓDIO, HIDRÓXIDO DE SÓDIO, CLORETO, TEOR CLORO ATIVO VARIA DE 2 A 2,50%, COR INCOLOR, APLICAÇÃO LAVAGEM EALVEJANTE DE ROUPAS, BANHEIRAS, PIAS,	marca propria	CX	350	R\$ 14,64	R\$ 5.124,00
1.2	DETERGENTE, COMPOSIÇÃO TENSOATIVO ANIÔNICO-AMÔNICA ALCALIZANTE E SEQUEST R, APLICAÇÃO LIMPEZA EM GERAL, CARACTERÍSTICAS ADICIONAIS PH 10,5 A 11,5, ASPECTOFÍSICO LÍQUIDO	limpex	UNID	330	R\$ 1,22	R\$ 402,60

cinco mil, cento e vinte e quatro reais

quatrocentos e dois reais e sessenta centavos

um real e vinte e dois centavos

R\$

R\$

R\$

R\$

R\$

R\$

R\$

R\$

R\$

R\$

R\$

TERMINANTE DE LICITAÇÃO - COMISSÃO PERMANENTE DE LICITAÇÃO - Folha 274

1.3	LUVA BORRACHA, MATERIAL LÁTEX NATURAL, TAMANHO MÉDIO, CARACTERÍSTICAS ADICIONAIS PALMA ANTIDERRAPANTE, INTERIOR LISO E TALCADO, USO MULTIFUNÇÃO	talge	PAR	425	R\$	4,00	quatro reais	R\$	1.700,00	um mil, setecentos reais	
1.4	PANO LIMPEZA, MATERIAL: 100% ALGODÃO, COMPRIMENTO: 60CM, LARGURA: 35CM, CARACTERÍSTICAS ADICIONAIS: ALVEJADO	popo	UNID	120	R\$	1,48	um real e quarenta e oito centavos	R\$	177,60	cento e setenta e sete reais e sessenta centavos	
1.5	PANO LIMPEZA, MATERIAL 100% EM FIBRA DE VISCOSE, LÁTEX SINTÉTICO, COMPRIMENTO: 300M, LARGURA 33CM, CARACTERÍSTICAS ADICIONAIS, MICROPERFURADO, GRAMATURA 41GMF, MULTIFUNÇÃO, APLICAÇÃO: USO GERAL., COR : VERDE TIPO BOBINA	nobre	ROLO	42	R\$	87,27	oitenta e sete reais e vinte e sete centavos	R\$	3.665,34	trs mil, seiscentos e sessenta e cinco reais e trinta e quatro centavos	
1.6	PANO LIMPEZA, MATERIAL ALGODÃO CRU, COMPRIMENTO 70 CM, LARGURA 42 CM, CARACTERÍSTICAS ADICIONAIS LAVADO E ALVEJADO, TIPO SACO	popo	UNID	120	R\$	1,60	um real e sessenta centavos	R\$	192,00	cento e noventa e dois reais	
1.7	SABONETE LÍQUIDO, ASPECTO FÍSICO: LÍQUIDO VISCOSO ACÍDEZ: PH 6 A 8, APLICAÇÃO ASSEPSIA DAS MÃOS, CARACTERÍSTICAS ADICIONAIS: AGENTE BACTERICIDA, COMPOSIÇÃO: TENSOATIVOS ANIÔNICOS E NÃO ANIÔNICOS, SOLVENTE 1 L	reaquili	UNID	1470	R\$	6,54	seis reais e cinquenta e quatro centavos	R\$	9.613,80	nove mil, seiscentos e treze reais e oitenta centavos	
1.8	SACO, MATERIAL PLÁSTICO, CAPACIDADE 2 KG, APLICAÇÃO ACONDICIONAMENTO DE ALIMENTOS, CARACTERÍSTICAS ADICIONAIS BOBINA PICOTADA, ALTURA 35 CM, LARGURA 25 CM, ESPESSURA 0,04 MM BOBINA COM 1000 SACOS	dplast	BOBINA	82	R\$	12,00	doze reais	R\$	984,00	novecientos e oitenta e quatro reais	
1.9	SACO, MATERIAL POLIETILENO, CARACTERÍSTICAS ADICIONAIS ZIP LOCK, HERMÉTICO, COM TARRA, ALTURA 16 CM, LARGURA 10 CM, TRANSMITÂNCIA TRANSPARENTE	dplast	UNID	16120	R\$	0,10	dez centavos	R\$	1.612,00	um mil, seiscentos e doze reais	
1.10	TOALHA DE PAPEL, MATERIAL 100% FIBRAS CELULÓSICAS, TIPO FOLHA 2 DOBRAS, COMPRIMENTO 23 CM, LARGURA 21 CM, COR BRANCA, CARACTERÍSTICAS ADICIONAIS BOBINA 250 FL./RESISTENTE A TRAÇÃO/SEM FRAGÂNCIA/ B, APLICAÇÃO AMBIENTE HOSPITALAR	brilhar	FARDO	105	R\$	7,12	sete reais e doze centavos	R\$	747,60	setecentos e quarenta e sete reais e sessenta centavos	
VALOR TOTAL DO LOTE 01							R\$	24.218,94			
vinte e quatro mil, duzentos e dezoito reais e noventa e quatro centavos											
LOTE 03											
ITEM	ESPECIFICAÇÃO	MARCA	UNIDADE	QUANT.	VR. UNIT	VR. UNIT	VR. UNIT	VR. TOTAL.	VR. TOTAL.	VR. TOTAL.	
1	ASSENTO VASO SANITÁRIO, MATERIAL POLIÉSTER, COR BRANCA, CARACTERÍSTICAS ADICIONAIS FERRAGEM AÇO INOX, COM TAMPA, CONVENCIONAL/OVAL	astra	UND	130	R\$	21,43	vinte e um reais e quarenta e trs centavos	R\$	2.785,90	dois mil, setecentos e oitenta e cinco reais e noventa centavos	
2	BORRIFADOR, MATERIAL PLÁSTICO, TIPO SPRAY, CONTENDO BICO BORRIFADOR, CAPACIDADE 500 ML, APLICAÇÃO ACONDICIONAR SOLUÇÃO REVELADORA	milplastic	UND	110	R\$	9,47	nove reais e quarenta e sete centavos	R\$	1.041,70	um mil e quarenta e um reais e setenta centavos	

COMISSÃO PERMANENTE DE LICITAÇÃO - Folha 275

3	BOTA SEGURANÇA, MATERIAL PVC-CLORETO DE POLIVINILA, MATERIAL SOLA BARRACHA ANTIDERRAPANTE, COR PRETA, TAMANHO SOB MEDIDA, TIPO CANO CURTO, CARACTERÍSTICAS ADICIONAIS ATÓXICA, APLICAÇÃO PROTEÇÃO CONTRA SOLUÇÃO QUÍMICA EM TAMANHOS VARIADOS DO NÚMERO 33 AO 44	claros	PAR	305	R\$	51,64	cinquenta e um reais e sessenta e quatro centavos	R\$	15.750,20	quinze mil, setecentos e cinquenta reais e vinte centavos
4	LIXEIRA, MATERIAL PLÁSTICO, CAPACIDADE 40 L, TIPO COM TAMPA E PEDAL, FORMATO CILÍNDRICO	jan	UND	110	R\$	83,31	oitenta e trs reais e trinta e um centavos	R\$	9.164,10	nove mil, cento e sessenta e quatro reais e dez centavos
VALOR TOTAL DO LOTE 03							R\$	28.741,90		

vinte e oito mil, setecentos e quarenta e um reais e noventa centavos

LOTE 04										
ITEM	ESPECIFICAÇÃO	MARCA	UNIDADE	QUANT.	VR. UNIT	VR. UNIT	VR. UNIT	VR. UNIT	VR. TOTAL.	VR. TOTAL.
1	FITA ADESIVA, MATERIAL VINIL., LARGURA 3 CM, COMPRIMENTO 20 CM, COR AMARELA, APLICAÇÃO DEMARCAÇÃO PISO	3 m	UNIDADE	520	R\$	20,10	vinte reais e dez centavos	R\$	10.452,00	dez mil, quatrocentos e cinquenta e dois reais
2	FITA SINALIZAÇÃO, MATERIAL PLÁSTICO, COMPRIMENTO 185 M, LARGURA 70 MM, COR PRETA E AMARELA, APLICAÇÃO SINALIZAÇÃO DE ADVERTÊNCIA, CARACTERÍSTICAS ADICIONAIS FORMATO CORES EM DIAGONAL., ZEBRADA	3m	UNIDADE	510	R\$	12,40	doze reais e quarenta centavos	R\$	6.324,00	seis mil, trezentos e vinte e quatro reais
VALOR TOTAL DO LOTE 04							R\$	16.776,00		

dezesseis mil, setecentos e setenta e seis reais

VALOR GLOBAL DA PROPOSTA	R\$	69.736,84
VALOR GLOBAL DA PROPOSTA	sessenta e nove mil, setecentos e trinta e seis reais e oitenta e quatro centavos	

VALIDADE DA PROPOSTA: 90 (NOVENTA) DIAS CORRIDOS A PARTIR DA DATA MARCADA PARA INÍCIO DO CERTAME

PRAZO DE ENTREGA: CONFORME EDITAL

LOCAL DE ENTREGA: CONFORME EDITAL

PAGAMENTO: CONFORME EDITAL

GARANTIA: CONFORME EDITAL

  
**JOSÉ SOARES FILHO**  
 SÓCIO ADMINISTRADOR

**DECLARAÇÕES**

A) que, nos valores apresentados acima, estão incluídos todos os tributos, encargos trabalhistas, previdenciários, fiscais e comerciais, taxas, seguros, deslocamentos de pessoal, custos, e demais e quaisquer despesas que possam incidir sobre o fornecimento do objeto, inclusive a margem de lucro e que cumpre também a todas as obrigações contidas no Edital.

B) que o objeto será fornecido em conformidade com as especificações contidas no Edital que tem pleno conhecimento de todos os parâmetros e elementos dos serviços a serem ofertados no presente certame licitatório e que sua proposta atende integralmente aos requisitos constantes neste edital.

C) que tem o pleno conhecimento, aceitação que cumprirá todas as obrigações contidas no edital.



D) que tomamos plena conhecimento dos produtos objeto dessa licitação, que não possuímos nenhum fato impeditivo para participação desse certame e que nos submetemos a todas as cláusulas condições previstas neste edital.

E) que garantimos a entrega dos produtos e caso seja constatado alguma imperfeição, ter os produtos devolvidos

F) que assumimos inteiramente a responsabilidade pelo fornecimento dos materiais, objeto desse Edital e que serão executados conforme exigência editalícia e contratual e que serão iniciados dentro do prazo de até 05(cinco) dias úteis contados a partir da data de recebimento da ordem de compra

G) que cumprimos plenamente os requisitos de habilitação e que nossa proposta de preços está em conformidade com as exigências do instrumento convocatório

H) que respondemos por todos os prejuízos, perdas e danos que venham a ocorrer referente ao transporte e entrega dos produtos caso seja contratada

30/07/2020



# Limp Safe

LIMP SAFE COMÉRCIO DE EQUIPAMENTOS EIRELI  
CNPJ: 08.973.252/0001-09 / I.E: 11.103.448  
AV. DAS AMÉRICAS, 13.685 - SL: 240  
BARRA DA TIJUCA - RJ / CEP: 22.790-701

08.973.252/0001-09  
LIMP SAFE COMÉRCIO DE  
EQUIPAMENTOS EIRELI  
Av. das Américas, 13.685-Sl. 240  
Barra da Tijuca - CEP 22.790-701  
RIO DE JANEIRO - RJ

À PREFEITURA MUNICIPAL DE PETENCOSTE - CE.

PREGÃO ELETRÔNICO Nº 21/2020

GRUPO 5



ITEM	DESCRIÇÃO DO MATERIAL	UND	QTD	MARCA	VALOR UNT.	PREÇO TOTAL
19	LUVA DE PROTEÇÃO, MATERIAL FIO TÉRMICO/LATÉX, APLICAÇÃO LABORATORIAL, TIPO PUNHO CURTO, TAMANHO GRANDE, ACABAMENTO PALMA ANTIDERRAPANTE, ESTERILIDADE NÃOESTERILIZADA, CARACTERÍSTICAS ADICIONAIS COM FORRO	PAR	425	VOLK	R\$ 4,20	R\$ 1.785,00
20	LUVA PARA PROCEDIMENTO NÃO CIRÚRGICO, MATERIAL LÁTEX, TAMANHO MÉDIO, CARACTERÍSTICAS ADICIONAIS SEM PÓ, TIPO AMBIDESTRA, TIPO USO DESCARTÁVEL	CAIXA	620	VOLK	R\$ 36,00	R\$ 22.320,00
21	LUVA PARA PROCEDIMENTO NÃO CIRÚRGICO, MATERIAL NITRILE, TAMANHO PEQUENO, CARACTERÍSTICAS ADICIONAIS COM PÓ, COR COM COR, TIPO AMBIDESTRA, TIPO USO DESCARTÁVEL	CAIXA	220	VOLK	R\$ 38,00	R\$ 8.360,00
22	LUVA PARA PROCEDIMENTO NÃO CIRÚRGICO, MATERIAL SILICONE, TAMANHO GRANDE, CARACTERÍSTICAS ADICIONAIS SEM PÓ, TIPO AMBIDESTRA, TIPO USO DESCARTÁVEL	CAIXA	210	VOLK	R\$ 40,00	R\$ 8.400,00
23	MÁSCARA CIRÚRGICA, MATERIAL SMS, CAMADAS 3 CAMADAS C/ DOBRAS, FIXAÇÃO TIRAS ELÁSTICAS, ADICIONAL C/ CLIPE NASAL, COMPONENTES FILTRAÇÃO DE PARTÍCULAS MÍNIMA DE 95%, ESTERILIDADE USO ÚNICO CX 50 UNIDADES	CAIXA	250	CONTEMIX	R\$ 32,00	R\$ 8.000,00
24	MÁSCARA MULTIUSO, MATERIAL POLIÉSTER E ALGODÃO, TIPO USO REUTILIZÁVEL, FINALIDADE PROTEÇÃO INDIVIDUAL, DUPLA CAMADA, TIPO CORREIA AJUSTE C/ ELÁSTICO ORELHAS, TAMANHO INFANTIL, COR COM COR, CARACTERÍSTICAS ADICIONAIS SEMIFACIAL, C/ PREGAS HORIZONTAIS	UND	16.120	PREVEST	R\$ 1,90	R\$ 30.628,00

LIMP SAFE COMÉRCIO DE EQUIPAMENTOS EIRELI  
CNPJ: 08.973.252/0001-09  
Av. das Américas, 13.685 - Sl: 240 - Barra da Tijuca/RJ  
Cep:22.790-701 / TEL: (21) 3400-7427

# Limp Safe

LIMP SAFE COMÉRCIO DE EQUIPAMENTOS EIRELI  
CNPJ: 08.973.252/0001-09 / I.E: 11.103.448  
AV. DAS AMÉRICAS, 13.685 - SL: 240  
BARRA DA TIJUCA - RJ / CEP: 22.790-701

08.973.252/0001-09  
LIMP SAFE COMÉRCIO DE  
EQUIPAMENTOS EIRELI  
Av. das Américas, 13.685 - Sl. 240  
Barra da Tijuca - CEP 22.790-701  
RIO DE JANEIRO - RJ

25	TOUCA HOSPITALAR, MATERIAL* NÃO TECIDO 100% POLIPROPILENO, MODELO COM ELÁSTICO EM TODA VOLTA, COR* SEM COR, GRAMATURA* CERCA DE 30 G/M2, TAMANHO* ÚNICO, TIPO USO* DESCARTÁVEL, CARACTERÍSTICA ADICIONAL 01 HIPOALERGÊNICA, ATÓXICA, INODORA, UNISSEX	CAIXA	65	HD	R\$ 16,00	R\$ 1.040,00
<b>VALOR GLOBAL = R\$ 80.533,00</b> <b>(OITENTA MIL, QUINHENTOS E TRINTA E TRÊS REAIS)</b>						

1. Declaramos expressamente que, os preços contidos na proposta acima incluem todos os custos e despesas, tais como, impostos, pagamentos de funcionários, encargos trabalhistas, previdenciários e comerciais, materiais, insumos, emolumentos, seguros, taxas, fretes, deslocamentos de pessoal e quaisquer outras despesas que incidam ou venham a incidir sobre os custos direto ou indireto, sem qualquer encargo financeiro e/ou quaisquer ônus adicionais para o Contratante.
2. Validade da Proposta: 90 dias
3. Condições de Fornecimento: Conforme o edital
4. Prazo de entrega: conforme edital
5. Prazo de Garantia: 24 meses
6. E-mail para contato: comercial@limpsafe.com.br
7. Telefone: (21) 24347764
8. Dados bancários: Banco Santander (033) / Ag: 3677 / Cc: 13003572-0



Rio de Janeiro, 30 de Julho de 2020

LIMP SAFE COMÉRCIO DE EQUIPAMENTOS EIRELI  
RENÊ MÜHLEN CONDÉ DE OLIVEIRA  
RG. 13.071.245-8  
CPF. 104.025.067-07  
CARGO: SÓCIO DIRETOR



LIMP SAFE COMÉRCIO DE EQUIPAMENTOS EIRELI  
CNPJ: 08.973.252/0001-09 / I.E: 11.103.448  
AV. DAS AMÉRICAS, 13.685 – SL: 240  
BARRA DA TIJUCA – RJ / CEP: 22.790-701

08.973.252/0001-09  
LIMP SAFE COMÉRCIO DE  
EQUIPAMENTOS EIRELI  
Av. das Américas, 13.685 - Sl. 240  
Barra da Tijuca - CEP 22.790-701  
RIO DE JANEIRO - RJ

## DECLARAÇÃO DE SUPERVENIÊNCIA



Declaramos, para efeito de Registro Cadastral, vir a informar qualquer fato superveniente impeditivo de licitar ou contratar com a Administração Pública que venha a ocorrer no período de validade do Certificado de Registro Cadastral, comprometendo-me ainda a manter atualizada a Certidão Negativa de Débito perante as Fazendas Municipal, Estadual e Federal, inclusive Instituto Nacional de Seguridade Social - INSS e Fundo de Garantia por Tempo de Serviço - FGTS.

Declaramos para os devidos fins, que inexistem fatos impeditivos ou supervenientes para participação de concorrências públicas.

Rio de Janeiro, 30 de Julho de 2020.

LIMP SAFE COMÉRCIO DE EQUIPAMENTOS EIRELI  
RENÊ MÜHLEN CONDÉ DE OLIVEIRA  
RG. 13.071.245-8  
CPF. 104.025.067-07  
CARGO: SÓCIO DIRETOR



LIMP SAFE COMÉRCIO DE EQUIPAMENTOS EIRELI  
CNPJ: 08.973.252/0001-09 / I.E: 11.103.448  
AV. DAS AMÉRICAS, 13.685 - SL: 240  
BARRA DA TIJUCA - RJ / CEP: 22.790-701

08.973.252/0001-09  
LIMP SAFE COMÉRCIO DE  
EQUIPAMENTOS EIRELI  
Av. das Américas, 13.685 - Sl. 240  
Barra da Tijuca - CEP 22.790-701  
RIO DE JANEIRO - R.

## DECLARAÇÃO FATOS IMPEDITIVOS



LIMP SAFE COMÉRCIO DE EQUIPAMENTOS EIRELI,  
CNPJ. N° 08.973.252/0001-09

Por intermédio de seu representante legal abaixo assinado, **DECLARA** sob as penalidades legais, para fins de participação no pregão.

Os documentos que compõem o edital foram colocados à disposição e tomou conhecimento de todas as informações, condições locais e grau de dificuldade do cumprimento do objeto;

- Aceita participar da presente licitação nas condições estipuladas neste Edital e, caso vencedor, assume integralmente a responsabilidade pelo fornecimento do seu objeto;
- Encontra-se declarada idônea para licitar ou contratar com órgãos da administração pública.
- Cumpre plenamente todos os requisitos de habilitação exigidos nesta licitação e inexistente fato impeditivo para tal.

Rio de Janeiro, 30 de Julho de 2020.

LIMP SAFE COMÉRCIO DE EQUIPAMENTOS EIRELI  
RENÊ MÜHLEN CONDÉ DE OLIVEIRA  
RG. 13.071.245-8  
CPF. 104.025.067-07  
CARGO: SÓCIO DIRETOR



# Limp Safe

LIMP SAFE COMÉRCIO DE EQUIPAMENTOS EIRELI  
CNPJ: 08.973.252/0001-09 / LE: 11.103.448  
AV. DAS AMÉRICAS, 13.685 – SL: 240  
BARRA DA TIJUCA – RJ / CEP: 22.790-701

08.973.252/0001-09  
LIMP SAFE COMÉRCIO DE  
EQUIPAMENTOS EIRELI  
Av. das Américas, 13.685-Sl. 240  
Barra da Tijuca - CEP 22.790-701  
RIO DE JANEIRO - RJ

## DECLARAÇÃO DE MICROEMPRESA E EMPRESA DE PEQUENO PORTE

Empresa LIMP SAFE COMÉRCIO DE EQUIPAMENTOS EIRELI, inscrita no CNPJ nº 08.973.252/0001-09, por intermédio de seu representante legal o(a) Sr(a) RENÊ MÜHLEN CONDÊ DE OLIVEIRA, portador(a) da Carteira de Identidade nº 13.071.245-8 e do CPF nº 104.025.067-07, DECLARA que se enquadra na condição de MICROEMPRESA - ME, constituídas na forma da LEI COMPLEMENTAR Nº. 123, DE 14/12/2006, sediada à Av. das Américas, 13.685 – Sala: 240 – Barra da Tijuca – RJ / CEP: 22.790-701.

Rio de Janeiro, 30 de Julho de 2020.



LIMP SAFE COMÉRCIO DE EQUIPAMENTOS EIRELI  
RENÊ MÜHLEN CONDÊ DE OLIVEIRA  
RG. 13.071.245-8  
CPF. 104.025.067-07  
CARGO: SÓCIO DIRETOR

PERMANENTE DE LICITAÇÃO  
Folha 282  
COMISSÃO

# Limp Safe

LIMP SAFE COMÉRCIO DE EQUIPAMENTOS EIRELI  
CNPJ: 08.973.252/0001-09 / I.E: 11.103.448  
AV. DAS AMÉRICAS, 13.685 - SL: 240  
BARRA DA TIJUCA - RJ / CEP: 22.790-701

08.973.252/0001-09  
LIMP SAFE COMÉRCIO DE  
EQUIPAMENTOS EIRELI  
Av. das Américas, 13.685 - SL: 240  
Barra da Tijuca - CEP 22.790-701  
RIO DE JANEIRO - RJ

## MODELO DE DECLARAÇÃO DE ILÍCITO TRABALHISTA

COMISSÃO PERMANENTE DE LICITAÇÃO  
Folha 283  
d

LIMP SAFE COMÉRCIO DE EQUIPAMENTOS EIRELI, inscrita no CNPJ nº 08.973.252/0001-09 por intermédio do seu representante legal o(a) Sr.(a) **RENÊ MÜHLEN CONDÉ DE OLIVEIRA**, portador(a) da Carteira de Identidade **13.071.245-8** e do CPF nº **104.025.067-07**, DECLARA, para fins do disposto no inciso V, do art. 27, da Lei nº 8.666, de 21.06.93, acrescido pela Lei nº 9.854, de 27.10.99, que não emprega menor de dezoito anos em trabalho noturno, perigoso ou insalubre e não emprega menor de dezesseis anos.

Ressalva: emprega menor, a partir de quatorze anos, na condição de aprendiz ( )

Rio de Janeiro, 30 de Julho de 2020.



LIMP SAFE COMÉRCIO DE EQUIPAMENTOS EIRELI  
RENÊ MÜHLEN CONDÉ DE OLIVEIRA  
RG. 13.071.245-8  
CPF. 104.025.067-07  
CARGO: SÓCIO DIRETOR

# Limp Safe

LIMP SAFE COMÉRCIO DE EQUIPAMENTOS EIRELI  
CNPJ: 08.973.252/0001-09 / I.E: 11.103.448  
AV. DAS AMÉRICAS, 13.685 - SL: 240  
BARRA DA TIJUCA - RJ / CEP: 22.790-701

08.973.252/0001-09  
LIMP SAFE COMÉRCIO DE EQUIPAMENTOS EIRELI  
Av. das Américas, 13.685 - Sl. 240  
Barra da Tijuca - CEP 22.790-701  
RIO DE JANEIRO - RJ

## DADOS COMPLEMENTARES PARA ASSINATURA DO CONTRATO

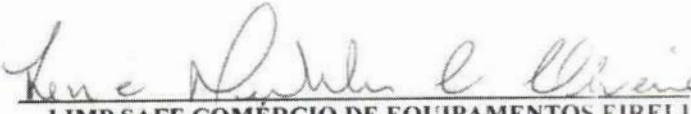
DADOS DO ASSINANTE		
NOME: RENÊ MÜHLEN CONDÉ DE OLIVEIRA		
RG: 13.071.245-8	ORGÃO EXPEDITOR: DETRAN	CPF: 104.025.067-07
NACIONALIDADE: BRASILEIRO	ESTADO CIVIL: CASADO	
CARGO: SÓCIO DIRETOR	DATA DE NASCIMENTO: 10/01/1984	
PROFISSÃO: EMPRESÁRIA		
ENDEREÇO COMPLETO: RUA QUIRIRIM, 1.500 - CASA: 33 - VILA VALQUEIRE - RJ		
DADOS PESSOA JURÍDICA - LICITANTE		
NOME EMPRESARIAL: LIMP SAFE COMÉRCIO DE EQUIPAMENTOS EIRELI		
CNPJ: 08.973.252/0001-09		
ENDEREÇO COMPLETO: AV. DAS AMÉRICAS, 13.685 - SL: 240 - BARRA DA TIJUCA - RJ		
TELEFONE: (21) 3400-7143	FAX: (21) 3400-7143	
DADOS BANCÁRIOS PESSOA JURÍDICA - LICITANTE		
NOME DO BANCO: BANCO SANTANDER		
Nº DO BANCO: 033	Nº AGÊNCIA: 3677	Nº CONTA: 13003572-0
TELEFONE: (21) 3400-7427	FAX: (21) 3400-7427	
Rio de Janeiro, 30 de Julho de 2020		
		
LIMP SAFE COMÉRCIO DE EQUIPAMENTOS EIRELI RENÊ MÜHLEN CONDÉ DE OLIVEIRA RG. 13.071.245-8 CPF. 104.025.067-07 CARGO: SÓCIO DIRETOR		

COMISSÃO PERMANENTE DE LICITAÇÃO  
Folha 284

# Limp Safe

LIMP SAFE COMÉRCIO DE EQUIPAMENTOS EIRELI  
CNPJ: 08.973.252/0001-09 / I.E: 11.103.448  
AV. DAS AMÉRICAS, 13.685 - SL: 240  
BARRA DA TIJUCA - RJ / CEP: 22.790-701

08.973.252/0001-09  
LIMP SAFE COMÉRCIO DE  
EQUIPAMENTOS EIRELI  
Av. das Américas, 13.685-SL. 240  
Barra da Tijuca - CEP 22.790-701  
RIO DE JANEIRO - RJ

## DECLARAÇÃO DE ELABORAÇÃO INDEPENDENTE DE PROPOSTA

Sr. René Mühlen Condé de Oliveira, casado, empresário, portador da carteira de identidade nº 13.071.245-8, expedida pelo DIC, e CPF nº 104.025.067-07, como representante devidamente constituído da Empresa Limp Safe Comércio de Equipamentos Eireli, CNPJ nº 08.973.252/0001-09, Inscrição Estadual nº 11.103.448, doravante denominada Licitante, para fins, declara, sob as penas da lei, em especial o artigo 299 do Código Penal Brasileiro, que

- a) A proposta apresentada para participar do **Pregão Eletrônico de nº 21/2020** foi elaborada de maneira independente pela licitante **Limp Safe Comércio de Equipamentos Eireli**, e o conteúdo da proposta não foi, no todo ou em parte, direta ou indiretamente, informado, discutido ou recebido de qualquer outro participante potencial ou de fato do **Pregão Eletrônico nº 21/2020** por qualquer meio ou por qualquer pessoa;
- b) A intenção de apresentar a proposta elaborada para participar do **Pregão Eletrônico nº 21/2020**, não foi informada, discutida ou recebida de qualquer outro participante potencial ou de fato do **Pregão Eletrônico nº 21/2020** por qualquer meio ou por qualquer pessoa;
- c) Que não tentou, por qualquer meio ou por qualquer pessoa, influir na decisão de qualquer outro participante potencial ou de fato do **Pregão Eletrônico nº 21/2020** quanto a participar ou não da referida licitação;
- d) Que o conteúdo da proposta apresentada para participar do **Pregão Eletrônico nº 21/2020** não será, no todo ou em parte, direta ou indiretamente, comunicado ou discutido com qualquer outro participante potencial ou de fato do **Pregão Eletrônico nº 21/2020** antes da adjudicação do objeto da referida licitação;
- e) Que o conteúdo da proposta apresentada para participar do **Pregão Eletrônico 21/2020** não foi, no todo ou em parte, direta ou indiretamente, informado, discutido ou recebido de qualquer integrante **PREFEITURA MUNICIPAL DE PENTENCOSTE - CE** antes da abertura oficial das propostas; e
- f) Que está plenamente ciente do teor e da extensão desta declaração e que detém plenos poderes e informações para firmá-la.

Rio de Janeiro, 30 de Julho de 2020.

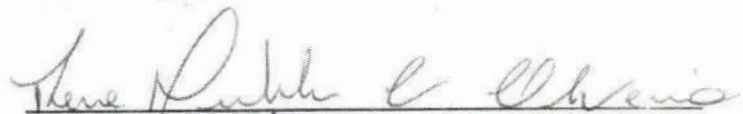

LIMP SAFE COMÉRCIO DE EQUIPAMENTOS EIRELI  
RENÉ MÜHLEN CONDÉ DE OLIVEIRA  
RG. 13.071.245-8  
CPF. 104.025.067-07  
CARGO: SÓCIO DIRETOR



### Máscara descartável tripla com elástico

www.corpoastral.com.br

Composta por 03 camadas de não tecido, com pregas longitudinais e elástico nas laterais para fixação atrás das orelhas

Cores disponíveis: Branco e Verde

Fabricado em não tecido 100% Polipropileno

Tamanho Único

Não estéril

Descartável de uso único

Atóxico e hipoalérgico

ANVISA: 80533870001



Ligue já!

21 - 3390-6065 | 21 - 3350-8756



Envie um e-mail!

vendas@corpoastral.com.br

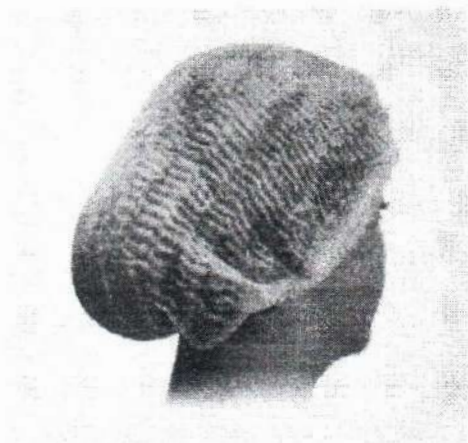

## DESCRIÇÃO

Touca confeccionada em TNT (Tecido Não Tecido) clipada, sanfonada.  
Tamanho 21"

### ESPECIFICAÇÕES

**Tamanhos:** Único - com 21"

**Uso:** Descartável

**Material Suporte:** TNT (Tecido Não Tecido)

**Embalagem:** Pacote com 100 unidades, Caixa com 10 pacotes.

### APLICAÇÕES

Indicadas para proteção da cabeça do trabalhador, a fim de evitar a queda de fios de cabelos nos produtos, pacientes e/ou máquinas que possam colocar o trabalhador em perigo. Ideal para uso em hospitais, clínicas, consultórios médicos e/ou odontológicos, tratamento estético, atividades onde seja necessário proteção do produto como em processamento de carnes in natura, massas, chocolates, castanha e outros alimentos. Análise de qualidade, entre outros.

### POTENCIAIS CLIENTES

Hospitais, clínicas, consultórios médicos e/ou odontológicos, clínicas de estética e beleza, indústria alimentícia, restaurantes e food service, ótica, indústria gráfica e outros.

# PREVENT



## MASCARA EM TECIDO LAVÁVEL :

### Descrição:

As máscaras Prevent, são fabricadas pensando no bem estar e segurança de quem utiliza. Em seu processo de fabricação, são utilizados materiais resistentes e ultraleves que lhe dão conforto ao utilizá-la um longo período, além de melhorar a respirabilidade, proporcionando comodidade e diminuindo o calor e o risco de irritação da pele.

Nossas máscaras são pragueadas, melhorando assim sua adaptação em diversos formatos de rostos, cobrindo totalmente a boca e o nariz, com todas suas costuras reforçadas.

Produzidas com dupla ou tripla camada de tecido tricoline importado composto de 100% poliéster e algodão, facilitando sua respiração e fácil de ajustar ou adaptar com elásticos.

Após a produção são esterilizadas e embaladas individualmente.



**DESCRIPTIVO TÉCNICO****Látex Procedimento**

- Confeccionada em borracha natural
- Lisa
- Ambidestra
- Não estéril
- Com pó/amido

- Registro ANVISA 80189110021
- CA: 41.782

• As luvas Látex Procedimento são destinadas à proteção das mãos dos usuários que necessitam de proteção contra agentes biológicos durante procedimentos não cirúrgicos em âmbito hospitalar e/ou consultórios médicos/odontológicos.

Esta luva de proteção é fabricada conforme a norma ABNT NBR ISO 11193-1:2009 - Equipamento certificado 332, de 26 de junho de 2012, e portaria Nº 451, de 31 de agosto

**1. Embalagem**

Código	Tamanho	DUN 13 (Inner com 100 peças)
10.61.109.04--EP	EP	7898619335551
10.61.109.04--P	P	7898619335568
10.61.109.04--M	M	7898619335575
10.61.109.04--G	G	7898619335582

**2. Instruções de uso****REDOBRE A ATENÇÃO QUANDO UTILIZAR O EPI DURANTE O MANUSEIO**

O EPI deve ser utilizado APENAS para o(s) risco(s) indicado(s);

- Verifique o tamanho correto das suas mãos e do EPI. Essa ação evita acidentes e fadiga excessiva;
- Lave as mãos com sabonete antisséptico e seque-as bem, a fim de evitar contaminações cruzadas e descarte;
- Verifique se as luvas não possuem furos e/ou sujidades e se o tamanho da luva está de acordo com sua mão;
- Evite o uso de anéis e/ou adornos que possam ocasionar furos e/ou rasgos na luva;
- Em caso de danos e/ou mudança de atividade, troque imediatamente as luvas;
- Para calçá-la, retire uma peça de luva de sua caixa original, tocando apenas uma área restrita da superfície; calce-a cuidadosamente. Retire a segunda peça da caixa com a mão sem luva e toque apenas na região do punho;
- A fim de evitar contato com a pele do antebraço com a mão já calçada, dobre a parte externa da luva a fim de evitar contato com a pele do antebraço;
- Após calçamento de ambas, as mãos não devem tocar nada que não esteja definido pelas indicações e cuidados;
- Para retirá-la, puxe-a próximo ao seu punho em direção à ponta dos seus dedos até que a luva se dobre, em direção às pontas dos seus dedos, colocando-a do avesso, continue puxando-a até que a luva seja totalmente removida;
- Para a remoção da outra luva, escorregue o dedo indicador da mão sem luva por baixo da luva que permanece na mão; puxe-a até que a luva se dobre, em direção às pontas dos seus dedos, colocando-a do avesso, continue puxando-a até que a luva seja totalmente removida;
- Gire seu dedo a 180° e puxe-a ao avesso em direção à ponta dos dedos. À medida que fizer isso, a primeira luva também será virada do avesso;
- Pegue as luvas firmemente através da superfície não-contaminada e descarte-as adequadamente. Em seu descarte, utilize álcool ou água e sabonete antisséptico.



## DESCRIPTIVO TÉCNICO

### Sensi 60001

- Confeccionada em NITRILA - material sintético
- LIVRE das proteínas do látex natural
- Disponível nos tamanhos P, M, G e EG
- Não estéril | Sem amido | Ambidestra
- Ponta dos dedos texturizadas
- Inner com 100 unidades

• CA: 17.968

• As luvas Sensi 60001 Sem Amido foram desenvolvidas para atender aos usuários que necessitam de leve proteção contra respingos químicos em operações em indústrias alimentícias, farmacêutica e química.



Esta luva de proteção é fabricada conforme as exigências para Equipamentos de Proteção Individual - EN 374:2003 - baixa proteção química.

#### 1. Resistência química - EN 374:2003 - baixa proteção química

Produto Químico	Classe	Nível
Metanol	A	1
n - Heptano	J	6
Hidróxido de Sódio 40%	K	6

#### 2. Embalagem

Código	Tamanho	EAN 13 (Inner)
10.60.001.02--P	P	7898207218488
10.60.001.02--M	M	7898207218471
10.60.001.02--G	G	7898207218464
10.60.001.02--EG	EG	7898207218495

#### 3. Instruções de uso

##### REDOBRE A ATENÇÃO QUANDO UTILIZAR O EPI DURANTE O MANUSEIO DE

O EPI deve ser utilizado APENAS para o(s) risco(s) indicado(s);

Faça uma inspeção visual antes da utilização do EPI, a fim de observar sua integridade e condição, atentando para rasgos, descosturas ou sujidade excessiva;

Verifique o tamanho correto das suas mãos e do EPI. Essa ação evita acidentes e fadiga excessiva;

Higienize as mãos antes e após a utilização do EPI;

Mantenha unhas aparadas e evite o uso de anéis, pulseiras ou outros adornos. Essa ação evita o desgaste e danos ao EPI.

#### 4. Precauções & Advertências

Destruir após o uso;

Proteja-se contra produtos de calor, umidade e da luva.



31 98671.6323 | 3848.3604

**DRI Assessoria Eventos e Serviços Eireli**

CNPJ: 27.343.091/0001-14

Inscrição Estadual: 002933383.00-06

Inscrição Municipal: 15001698

CREA nº: 073340



## PROPOSTA DE PREÇO

Pregão Eletrônico N 21-2020 - UASG 927702  
PREFEITURA MUNICIPAL DE PENTECOSTE (CE)

A empresa **DRI ASSESSORIA EVENTOS e SERVIÇOS EIRELI-ME**, inscrita no CNPJ sob o nº **27.343.091/0001-14**, vem por este apresentar sua Proposta de Preço.

### GRUPO 02

ITEM	DESCRIÇÃO/ ESPECIFICAÇÃO	UNID. DE MEDIDA	QUANT	Valor Unit	Valor Total
11	Álcool etílico, teor alcoólico: 70% v,v, composição básica: com emoliente, forma farmacêutica: gel  Marca: INTERCIENCE AUTORIZAÇÃO 2.00531.3 REGISTRO 23351.515035/2017-41	Frasco 500,00 ML Gel	1200	3,93	4.716,00
12	Álcool etílico, tipo: hidratado, teor alcoólico: 70% (70°gl), apresentação: glicerinado, líquido  Marca BRASQUIMICA REGISTRO 25351.442039/2017-06	5 LITROS, LIQUIDO	2000	26,70	53.400,00

### DECLARAMOS, para os devidos fins:

- Para fins de participação na Licitação acima, sob as penas da lei, que é considerada: **MICRO EMPRESA;**
- Declara, ainda, que a empresa está excluída das vedações constantes do parágrafo 4º do art. 3º da Lei Complementar 123/2006;
- Caso seja declarada vencedora do certame, promoveremos a regularização de eventuais defeitos ou restrições existentes na documentação exigida;



RUA JOSÉ FERNANDES DE ALMEIDA, 21 - BROMÉLIAS  
TIMOTEO (MG) - CEP: 35180-512  
dripromocoos@gmail.com - (31) 986716323 / 2136-7172





**DRI Assessoria Eventos e Serviços Eireli**

CNPJ: 27.343.091/0001-14

Inscrição Estadual: 002933383.00-06

Inscrição Municipal: 15001698

CREA nº: 073340



- Que Concorde com todos os termos estabelecidos neste Edital;
- Em obediência ao § 2º, do Art. 32, da Lei 8.666/1993, até a presente data, inexistem Fatos Impeditivos para sua Habilitação no presente processo licitatório;
- Declara, também, ter pleno conhecimento das condições de habilitação para o presente certame;
- Não existir motivos ou razões que a impeçam de contratar com órgãos ou entidades públicas;
- Ter conhecimento de todas as informações e que atende aos requisitos de habilitação previstos no Edital referente ao Processo Licitatório citado;
- Sob as penas da lei, que, até a presente data, não possui em seu quadro societário servidor público da ativa, empregado de empresa pública ou da sociedade de economia mista;
- Que nos preços propostos encontram-se incluídos quaisquer despesas referentes ao transporte, hospedagem e alimentação para os montadores/técnicos, encargos sociais, trabalhistas, previdenciários e tributários, fretes e quaisquer outros ônus que porventura possam recair sobre a prestação de serviços e que estou de acordo com todas as normas da solicitação de propostas e seus anexos.

**VALIDADE DA PROPOSTA:** 90 dias contados da data-limite prevista para entrega da proposta, conforme art. 64, § 3º da Lei nº 8.666/93.

Banco Bradesco - Agência nº 2091 Conta nº 34765-5  
Condições de pagamento: De acordo com a legislação.  
Condições de entrega do material: Pronta entrega.

Timóteo, 30 de Julho de 2020.



RUA JOSÉ FERNANDES DE ALMEIDA, 21 - BROMÉLIAS  
TIMÓTEO (MG) - CEP: 35180-512  
dripromocoos@gmail.com - (31) 986716323 / 2136-7172





31 98671.6323 | 3848.3604

**DRI Assessoria Eventos e Serviços Eireli**

CNPJ: 27.343.091/0001-14

Inscrição Estadual: 002933383.00-06

Inscrição Municipal: 15001698

CREA nº: 073340



**ADRIELLY CRISTINA RIBEIRO SALES**

CPF: 125.353.956-14



RUA JOSÉ FERNANDES DE ALMEIDA, 21 - BROMÉLIAS  
TIMOTEO (MG) - CEP: 35180-512  
dripromocoos@gmail.com - (31) 986716323 / 2136-7172





**PROPOSTA DE PREÇOS**

**PREGÃO ELETRÔNICO N° 21/2020**

Prezados Senhores

Apresentamos nossa proposta de preços para os itens abaixo relacionados objetivando o fornecimento a PREFEITURA MUNICIPAL DE PENTECOSTE/CE de acordo com o disposto no edital licitatório supra e ordenamentos legais cabíveis.

Declaramos ter total conhecimento das condições da presente licitação e a elas nos submetemos para todos os fins de direito.

Nos preços indicados estão inclusos, além dos serviços, todos os custos, benefícios, encargos, tributos e demais contribuições pertinentes.

ITEM	QTD	UNID	DESCRIÇÃO	MARCA	VL UNIT	VL TOTAL
26	11	pç	PULVERIZADOR COSTAL MANUAL, MATERIAL TANQUE POLIETILENO, CAPACIDADE TANQUE 20 L, PESO BRUTO MÁXIMO 31,50 KG, APLICAÇÃO PULVERIZAÇÃO DE GASES E LÍQUIDOS	Trato	R\$ 201,00	R\$ 2.211,00
27	84	pç	Tapetes pediluvil sanitizante 60X40 - kit com 03 UNIDADES	KPZ	R\$ 222,00	R\$ 18.648,00
<b>TOTAL</b>						<b>R\$ 20.859,00</b>
Vinte mil oitocentos e cinquenta e nove reais						

- Prazo de validade da proposta: 120 (cento e vinte) dias ou conforme edital
- Prazo de entrega dos produtos: 15(quinze) dias ou conforme edital.
- Prazo de pagamento: até 30(trinta) dias, após a entrega do objeto.
- O prazo de garantia/validade dos produtos, conforme termo de referência.
- Dados para pagamento: Banco do Brasil AG/ 3275-1 CC/ 29260-5

Curitiba, 30 de julho de 2020.

Richard Lucino de Quadros  
CPF nº 026.021.879-09  
Empresário



MedicalSystem

**PROPOSTA DE PREÇOS**

**MUNICÍPIO DE PENTECOSTE  
PREGÃO ELETRÔNICO Nº 21/2020**



**RAZÃO SOCIAL:** HEALTH CARE & DUBEBE INDUSTRIA, COMERCIO, IMPORTACAO, EXPORTACAO DE PRODUTOS DE HIGIENE PESSOAL, COSMETICOS E PERFUMARIA EIRELI

**CNPJ:** 18.252.904/0001-70

**ENDEREÇO:** Rua Eloi Francisco dos Anjos, nº 443 – Sul do Rio

**CIDADE:** Tijucas

**ESTADO:** Santa Catarina

**CEP:** 88.200-000

**TELEFONE/FAX:** (48) 3304-2951

**E-MAIL:** licitafloripa@inoveseempre.com.br

**DADOS BANCÁRIOS:**

**Banco:** Itaú

**Agência:** 0730

**Conta-Corrente:** 17085-9

**RESPONSÁVEL PELA ASSINATURA CONTRATO:**

**Nome:** LUCIANO NELSON SILVEIRA

**Cargo:** SÓCIO PROPRIETÁRIO

**CPF:** 952.088.109-30

**RG:** 2.909.379 SSP/SC

Por intermédio de nosso representante legal, o Sr LUCIANO NELSON SILVEIRA, infra-assinado, portador(a) da Carteira de Identidade nº 2.909.379 SSP/SC e do CPF nº 952.088.109-30, apresentamos a presente proposta de preços, sendo que, até que o Contrato seja assinado, esta proposta constituirá um compromisso de nossa parte, observado as condições do edital.

item	Especificação do objeto	Unidade	Qtde	Marca	Fabricante	Modelo Versão	Valores	
							Unitario	Total
28	Termômetro clínico, ajuste: digital, infravermelho, escala: até 50C, tipo : uso em testa, componentes: c, alarmes, medição a distância, memoria: memória até 10 medições. Nº DE REGISTRO NA ANVISA: 81334699001	Unidade	72	Loye	Heyuan Leyuan Intell	Termômetro Digital	R\$90,00	R\$6.480,00
<b>VALOR TOTAL DA PROPOSTA</b>							<b>R\$</b>	<b>6.480,00</b>

**Valor Total da Proposta:** R\$ 6.480,00 (seis mil e quatrocentos e oitenta reais e zero centavos).

HEALTH CARE & DUBEBE IND COM IMP EXP LTDA

Rua: Santo Amaro, 155 - Baileário Estreito - Florianópolis - SC / CEP: 88.075-340

CNPJ: 18.252.904/0001-70 INSCRIÇÃO ESTADUAL: 258.765.453 Tel.: 0800-8922177

www.medicalsystembrasil.com.br



MedicalSystem

COMISSÃO PERMANENTE DE LICITAÇÃO  
Folha 296

Declaramos que nosso preço ofertado contempla todas as despesas que o compõem, todos os encargos e obrigações sociais, impostos, tributos, tarifas, taxas e outros necessários ao cumprimento integral do objeto deste Termo de Referência.

Declaramos que nosso preço ofertado contempla todas as obrigações decorrentes da contratação e que temos perfeito conhecimento das condições necessárias ao perfeito cumprimento do objeto.

Declaramos que concordamos integralmente com as condições estipuladas na presente licitação, que se vencedor deste certame, nos submeteremos ao cumprimento de seus termos.

**Validade da Proposta:** 60 (noventa) dias, a contar da sua apresentação.

Tijucas/SC, 30 de julho de 2020.

18.252.904/0001-70

HEALTH CARE & DUBEBE INDUSTRIA, COMERCIO,  
IMPORTAÇÃO, EXPORTAÇÃO DE PRODUTOS DE  
HIGIENE PESSOAL, COSMETICOS E PERFUMARIA EIRELI

Rua Eloi Francisco dos Anjos, 443

Sul do Rio - CEP 88.200-000

Tijucas - SC

LUCIANO NELSON SILVEIRA

Representante Legal

Razão Social: HEALTH CARE & DUBEBE INDUSTRIA, COMERCIO, IMPORTAÇÃO, EXPORTAÇÃO DE PRODUTOS DE HIGIENE PESSOAL, COSMETICOS E PERFUMARIA EIRELI

CNPJ: 18.252.904/0001-70

RG: 2.909.379 SSP/SC

CPF: 952.088.109-30

HEALTH CARE & DUBEBE IND COM IMP EXP LTDA

Rua: Santo Amaro, 155 - Balneário Estreito - Florianópolis - SC / CEP: 88.075-340

CNPJ: 18.252.904/0001-70 INSCRIÇÃO ESTADUAL: 258.765.453 Tel.: 0800-8922177

www.medicalsystembrasil.com.br