

Folha 316
 CONTINUIDADE PERMANENTE DE LICITACAO

OBRA: REFORMA E AMPLIAÇÃO DO ANTIGO CENTRO VOCACIONAL TECNOLÓGICO - CVT, PARA ADEQUAÇÃO DA SECRETÁRIA DE SAÚDE DE PENTECOSTE - CORRETO

BANCOS:
 SINAPI - 07/2022 - Ceará
 SEINFRA - 027 - Ceará

BDI: 24,52%



Prefeitura de Pentecoste

Secretaria de Infraestrutura e Desenvolvimento Urbano

Composições Analíticas com Preço Unitário

1.1.1	Código	Banco	Descrição	Tipo	Und	Quant.	Valor Unit	Total
				MO sem LS =>	50,66	LS =>	0,00	MO com LS => R\$ 50,66
				Valor do BDI =>	27,84		Valor com BDI =>	R\$ 141,39

2.5.5	Código	Banco	Descrição	Tipo	Und	Quant.	Valor Unit	Total
Composição	C1603	SEINFRA	LANÇAMENTO E APLICAÇÃO DE CONCRETO C/ ELEVACÃO	CONCRETOS	m²	1,0000000	R\$ 228,25	R\$ 228,25
Insumo	I2391	SEINFRA	PEDREIRO	Mão de Obra	H	5,0000000	R\$ 20,77	R\$ 103,85
Insumo	I2543	SEINFRA	SERVENTE	Mão de Obra	H	8,0000000	R\$ 15,55	R\$ 124,40
				MO sem LS =>	228,25	LS =>	0,00	MO com LS => R\$ 228,25
				Valor do BDI =>	55,96		Valor com BDI =>	R\$ 284,21

2.5.6	Código	Banco	Descrição	Tipo	Und	Quant.	Valor Unit	Total
Composição	C4417	SEINFRA	LAJE PRÉ-FABRICADA P/ PISO - VÃO ACIMA DE 4,01 m	ELEMENTOS DE CONCRETO PRÉ FABRICADO	m²	1,0000000	R\$ 112,31	R\$ 112,31
Composição Auxiliar	C0840	SEINFRA	CONCRETO P/VIBR., FCK 15 MPa COM AGREGADO ADQUIRIDO	CONCRETOS	m³	0,0300000	R\$ 395,52	R\$ 11,86
Composição Auxiliar	C1603	SEINFRA	LANÇAMENTO E APLICAÇÃO DE CONCRETO C/ ELEVACÃO	CONCRETOS	m²	0,0300000	R\$ 228,25	R\$ 6,84
Insumo	I8264	SEINFRA	LAJE PRÉ-FABRICADA COMUM DE 8 cm P/ PISO - VÃO ACIMA DE 4,01 m	Material	m²	1,0000000	R\$ 46,90	R\$ 46,90
Insumo	I0169	SEINFRA	AÇO CA-60	Material	KG	0,7400000	R\$ 8,28	R\$ 6,12
Insumo	I1728	SEINFRA	PREGO 18X27 (2 1/2 X 10)	Material	KG	0,0300000	R\$ 13,80	R\$ 0,41
Insumo	I1691	SEINFRA	PONTALETE / BARROTE DE 3"x3"	Material	M	1,3000000	R\$ 12,51	R\$ 16,39
Insumo	I1846	SEINFRA	SARRAFO DE 1"x4"	Material	M	0,9700000	R\$ 4,74	R\$ 4,59
Insumo	I1916	SEINFRA	TABUA DE 1" DE 3A. - L = 30cm	Material	M	0,6500000	R\$ 10,01	R\$ 6,50
Insumo	I2391	SEINFRA	PEDREIRO	Mão de Obra	H	0,3500000	R\$ 20,77	R\$ 7,26
Insumo	I2543	SEINFRA	SERVENTE	Mão de Obra	H	0,3500000	R\$ 15,55	R\$ 5,44
				MO sem LS =>	22,33	LS =>	0,00	MO com LS => R\$ 22,33
				Valor do BDI =>	27,53		Valor com BDI =>	R\$ 139,84

2.6.2	Código	Banco	Descrição	Tipo	Und	Quant.	Valor Unit	Total
Composição	C0048	SEINFRA	ALVENARIA DE BLOCO DE CONCRETO (19x19x39)cm C/ARGAMASSA MISTA DE CAL HIDRATADA ESP=19 cm	ALVENARIA DE ELEVACÃO	m²	1,0000000	R\$ 72,22	R\$ 72,22
Insumo	I0109	SEINFRA	AREIA MEDIA	Material	m³	0,0176000	R\$ 67,50	R\$ 1,18
Insumo	I0441	SEINFRA	CAL HIDRATADA	Material	KG	0,6700000	R\$ 1,10	R\$ 0,73
Insumo	I0805	SEINFRA	CIMENTO PORTLAND	Material	KG	2,6400000	R\$ 0,56	R\$ 1,47
Insumo	I0233	SEINFRA	BLOCO DE CONCRETO 19x19x39cm - VEDAÇÃO	Material	UN	13,1300000	R\$ 3,02	R\$ 39,65

Eduardo da Silva Azevedo
 ENGENHEIRO CIVIL
 CREA-CE 44465-D

PROCESSO PERMANENTE DE LICITAÇÃO Nº 003/2022
 Folha 317

OBRA: REFORMA E AMPLIAÇÃO DO ANTIGO CENTRO VOCACIONAL TECNOLÓGICO - CVT, PARA ADEQUAÇÃO DA SECRETÁRIA DE SAÚDE DE PENTECOSTE - CORRETO

BANCOS:
 SENAPI - 07/2022 - Ceará
 SEINFRA - 027 - Ceará
 BDI: 24,52%



Sociedade de Infra-estrutura e Desenvolvimento Urbano

Composições Analíticas com Preço Unitário

1.1.1	Código	Banco	Descrição	Tipo	Und	Quant.	Valor Unit	Total	
Insumo	I2391	SEINFRA	PEDREIRO	Mão de Obra	H	0,7400000	R\$ 20,77	R\$ 15,36	
Insumo	I2543	SEINFRA	SERVEnte	Mão de Obra	H	0,8900000	R\$ 15,55	R\$ 13,83	
				MO sem LS =>	29,19	LS =>	0,00	MO com LS =>	R\$ 29,19
				Valor do BDI =>	17,70	Valor com BDI =>		R\$ 89,92	

2.6.5	Código	Banco	Descrição	Tipo	Und	Quant.	Valor Unit	Total	
Composição	C4067	SEINFRA	GRANITO POLIDO E=2cm, OUTRAS CORES, ARGAMASSA CIMENTO E AREIA 1:4, C/ REJUNTAMENTO	PISOS INTERNOS	m²	1,0000000	R\$ 370,51	R\$ 370,51	
Composição Auxiliar	C0171	SEINFRA	ARGAMASSA DE CIMENTO E AREIA S/PEN. TRAÇO 1:4	ARGAMASSA DE CIMENTO	m³	0,0250000	R\$ 441,98	R\$ 11,04	
Insumo	I0805	SEINFRA	CIMENTO PORTLAND	Material	KG	2,6000000	R\$ 0,56	R\$ 1,45	
Insumo	I2391	SEINFRA	PEDREIRO	Mão de Obra	H	1,5000000	R\$ 20,77	R\$ 31,15	
Insumo	I2543	SEINFRA	SERVEnte	Mão de Obra	H	1,7500000	R\$ 15,55	R\$ 27,21	
Insumo	I7890	SEINFRA	REJUNTE PARA GRANITO	Material	KG	0,2500000	R\$ 3,87	R\$ 0,96	
Insumo	I1229	SEINFRA	GRANITO POLIDO OUTRAS CORES E=2cm	Material	m²	1,0500000	R\$ 284,48	R\$ 298,70	
				MO sem LS =>	62,24	LS =>	0,00	MO com LS =>	R\$ 62,24
				Valor do BDI =>	90,84	Valor com BDI =>		R\$ 461,35	

2.6.6	Código	Banco	Descrição	Tipo	Und	Quant.	Valor Unit	Total
Composição	C1807	SEINFRA	MURO CONTORNO DE ALVENARIA E CONCRETO (PILAR+CINTA) REBOCADO, COM PINTURA	MUROS	m²	1,0000000	R\$ 276,54	R\$ 276,54
Insumo	I2081	SEINFRA	TIJOLO CERÂMICO FURADO 9X19X19CM	Material	UN	25,0000000	R\$ 0,68	R\$ 17,00
Insumo	I1600	SEINFRA	PEDRA DE MÃO (RACHÃO)	Material	m³	0,1500000	R\$ 66,06	R\$ 9,90
Insumo	I0108	SEINFRA	AREIA GROSSA	Material	m³	0,0800000	R\$ 74,72	R\$ 5,97
Insumo	I0805	SEINFRA	CIMENTO PORTLAND	Material	KG	45,0000000	R\$ 0,56	R\$ 25,20
Insumo	I2082	SEINFRA	TIJOLO MACIÇO COMUM	Material	UN	18,0000000	R\$ 0,58	R\$ 10,44
Insumo	I1605	SEINFRA	PEDRISCO	Material	m³	0,0100000	R\$ 73,90	R\$ 0,73
Insumo	I0109	SEINFRA	AREIA MEDIA	Material	m³	0,0850000	R\$ 67,50	R\$ 5,73
Insumo	I0280	SEINFRA	BRITA	Material	m³	0,0300000	R\$ 76,19	R\$ 2,28
Insumo	I0682	SEINFRA	BETONEIRA ELÉTRICA 580L (CHP)	Equipamento	H	0,0300000	R\$ 22,31	R\$ 0,66
Insumo	I0163	SEINFRA	AÇO CA-50	Material	KG	2,1800000	R\$ 9,50	R\$ 20,71
Insumo	I0103	SEINFRA	ARAME RECOZIDO N.18 BWG	Material	KG	0,0400000	R\$ 10,05	R\$ 0,40
Insumo	I0040	SEINFRA	AJUDANTE DE ARMADOR/FERREIRO	Mão de Obra	H	0,1500000	R\$ 16,77	R\$ 2,51
Insumo	I1917	SEINFRA	TABUA DE 1" - L = 12cm	Material	M	0,4500000	R\$ 5,76	R\$ 2,59

Edinaldo da Silva Azevedo
 ENGENHEIRO CIVIL
 CREA-CE 04465-D

OBRA:

REFORMA E AMPLIAÇÃO DO ANTIGO CENTRO VOCACIONAL TECNOLÓGICO - CVT,
PARA ADEQUAÇÃO DA SECRETARIA DE SAÚDE DE PENTECOSTE - CORRETOBANCOS:
SINAPI - 07/2022 - Ceará BDI: 24,52%
SEINFRA - 027 - CearáSociedade de Infra-estrutura
e Desenvolvimento Urbano

PERMANENTE DE LICITAÇÃO
 Folha 318
 400-0

Composições Analíticas com Preço Unitário

1.1.1	Código	Banco	Descrição	Tipo	Und	Quant.	Valor Unit	Total		
Insumo	10121	SEINFRA	ARMADOR/FERREIRO	Mão de Obra	H	0,1500000	R\$ 20,77	R\$ 3,11		
Insumo	12543	SEINFRA	SERVENTE	Mão de Obra	H	5,2000000	R\$ 15,55	R\$ 80,86		
Insumo	12391	SEINFRA	PEDREIRO	Mão de Obra	H	3,2000000	R\$ 20,77	R\$ 66,46		
Insumo	12395	SEINFRA	PINTOR	Mão de Obra	H	0,7500000	R\$ 20,77	R\$ 15,57		
Insumo	10045	SEINFRA	AJUDANTE DE PINTOR	Mão de Obra	H	0,2200000	R\$ 16,77	R\$ 3,68		
Insumo	12088	SEINFRA	TINTA MINERAL IMPERMEAVEL EM PO	Material	KG	0,8700000	R\$ 3,15	R\$ 2,74		
					MO sem LS =>	172,19	LS =>	0,00	MO com LS =>	R\$ 172,19
					Valor do BDI =>	67,80			Valor com BDI =>	R\$ 344,34

2.7.3	Código	Banco	Descrição	Tipo	Und	Quant.	Valor Unit	Total		
Composição	C1968	SEINFRA	PORTA DE ALUMÍNIO VIDRO CRISTAL TEMPERADO	ESQUADRIAS METÁLICAS	m²	1,0000000	R\$ 390,95	R\$ 390,95		
Insumo	10109	SEINFRA	AREIA MEDIA	Material	m³	0,0025000	R\$ 67,50	R\$ 0,19		
Insumo	10805	SEINFRA	CIMENTO PORTLAND	Material	KG	1,1700000	R\$ 0,56	R\$ 0,65		
Insumo	12391	SEINFRA	PEDREIRO	Mão de Obra	H	1,5000000	R\$ 20,77	R\$ 31,15		
Insumo	12543	SEINFRA	SERVENTE	Mão de Obra	H	2,5000000	R\$ 15,55	R\$ 38,87		
Insumo	11623	SEINFRA	PERFIL DE ALUMÍNIO ANODIZADO FOSCO (DIVISORIA)	Material	KG	2,5000000	R\$ 28,81	R\$ 72,02		
Insumo	11515	SEINFRA	MASSA IGAS PARA CAXILHO DE ALUMÍNIO	Material	KG	1,5000000	R\$ 8,41	R\$ 12,61		
Insumo	12258	SEINFRA	VIDRO TEMPERADO 6MM INCOLOR SEM COLOCAÇÃO	Material	m²	1,0000000	R\$ 235,46	R\$ 235,46		
					MO sem LS =>	70,02	LS =>	0,00	MO com LS =>	R\$ 70,02
					Valor do BDI =>	95,86			Valor com BDI =>	R\$ 486,81

2.7.6	Código	Banco	Descrição	Tipo	Und	Quant.	Valor Unit	Total		
Composição	C4852	SEINFRA	CERCA/GRADIL NYLOFOR H=1,03M, MALHA 5 X 20CM - FIO 5,00MM, COM FIXADORES DE POLIAMIDA EM POSTE 40 X 60 MM CHUMBADOS EM BASE DE CONCRETO (EXCLUSIVE ESTA)	CERCAS	M	1,0000000	R\$ 169,62	R\$ 169,62		
Insumo	19048	SEINFRA	FIXADOR POLIAMIDA PARA POSTE, NAS CORES VERDE OU BRANCA	Material	UN	1,2000000	R\$ 5,51	R\$ 6,61		
Insumo	19153	SEINFRA	PAINEL NYLOFOR 1,03M x 2,5M (A X L) - MALHA 5 x 20 CM - FIO 5,00MM, REVESTIDO EM POLIESTER POR PROCESSO DE PINTURA ELETROSTÁTICA, NAS CORES VERDE OU BRANCA	Material	UN	0,4000000	R\$ 294,59	R\$ 117,83		
Insumo	19152	SEINFRA	POSTE 40 x 60 MM, PINTURA ELETROSTÁTICA EM POLIESTER, NAS CORES VERDE OU BRANCA (H=1,50M - COM TAMPA) CHUMBADO	Material	UN	0,4000000	R\$ 70,39	R\$ 28,15		
Insumo	19049	SEINFRA	SERVIÇO - COLOCAÇÃO E MONTAGEM DE CERCA/GRADIL NYLOFOR	Serviços	m²	1,0300000	R\$ 16,54	R\$ 17,03		
					MO sem LS =>	0,00	LS =>	0,00	MO com LS =>	R\$ -
					Valor do BDI =>	41,59			Valor com BDI =>	R\$ 211,21

2.7.7	Código	Banco	Descrição	Tipo	Und	Quant.	Valor Unit	Total
-------	--------	-------	-----------	------	-----	--------	------------	-------

Ednardo da Silva Azevedo
 ENGENHEIRO CIVIL
 CREA-CE 44465-0

OBRA: REFORMA E AMPLIAÇÃO DO ANTIGO CENTRO VOCACIONAL TECNOLÓGICO - CVT, PARA ADEQUAÇÃO DA SECRETÁRIA DE SAÚDE DE PENTECOSTE - CORRETO

BANCOS:
SINAPI - 07/2022 - Ceará
SEINFRA - 027 - Ceará BDI: 24,52%



Sociedade do Infraestrutura e Desenvolvimento Urbano

Arquivo Permanente de Licitação
Folha 319

Composições Analíticas com Preço Unitário

1.1.1	Código	Banco	Descrição	Tipo	Und	Quant.	Valor Unit	Total
Composição	C4557	SEINFRA	PORTÃO DESLIZANTE NYLOFOR, COMPOSTO DE QUADRO, PAINÉIS E ACESSÓRIOS COM PINTURA ELETROSTÁTICA COM TINTA POLIESTER, NAS CORES VERDE OU BRANCA, COM	OUTROS ELEMENTOS	m²	1,0000000	R\$ 494,52	R\$ 494,52
Insumo	18437	SEINFRA	PORTÃO DESLIZANTE NYLOFOR, COMPOSTO DE QUADRO, PAINÉIS E ACESSÓRIOS COM PINTURA ELETROSTÁTICA COM TINTA POLIESTER, NAS CORES VERDE OU BRANCA, COM	Material	m²	1,0000000	R\$ 494,52	R\$ 494,52
				MO sem LS ⇒	0,00	LS ⇒	0,00	MO com LS ⇒ R\$
				Valor do BDI ⇒	121,25	Valor com BDI ⇒	R\$	615,77

2.7.8	Código	Banco	Descrição	Tipo	Und	Quant.	Valor Unit	Total
Composição	C4556	SEINFRA	PORTÃO PIVOTANTE NYLOFOR, COMPOSTO DE QUADRO, PAINÉIS E ACESSÓRIOS COM PINTURA ELETROSTÁTICA COM TINTA POLIESTER, NAS CORES VERDE OU BRANCA, COM	OUTROS ELEMENTOS	m²	1,0000000	R\$ 494,52	R\$ 494,52
Insumo	18436	SEINFRA	PORTÃO PIVOTANTE NYLOFOR, COMPOSTO DE QUADRO, PAINÉIS E ACESSÓRIOS COM PINTURA ELETROSTÁTICA COM TINTA POLIESTER, NAS CORES VERDE OU BRANCA, COM	Material	m²	1,0000000	R\$ 494,52	R\$ 494,52
				MO sem LS ⇒	0,00	LS ⇒	0,00	MO com LS ⇒ R\$
				Valor do BDI ⇒	121,25	Valor com BDI ⇒	R\$	615,77

2.8.3	Código	Banco	Descrição	Tipo	Und	Quant.	Valor Unit	Total
Composição	C1980	SEINFRA	PORTA INTERNA DE CEDRO LISA COMPLETA DUAS FOLHAS (1,20X 2,10m)	ESQUADRIAS DE MADEIRA	UN	1,0000000	R\$ 1.132,23	R\$ 1.132,23
Insumo	10105	SEINFRA	AREIA MEDIA	Material	m³	0,0106000	R\$ 67,50	R\$ 0,71
Insumo	10441	SEINFRA	CAL HIDRATADA	Material	KG	1,7200000	R\$ 1,10	R\$ 1,89
Insumo	10805	SEINFRA	CIMENTO PORTLAND	Material	KG	1,7200000	R\$ 0,56	R\$ 0,96
Insumo	11031	SEINFRA	DOBRIÇA DE FERRO PARA PORTA INTERNA	Material	UN	6,0000000	R\$ 24,67	R\$ 148,02
Insumo	11155	SEINFRA	FECHADURA COMPLETA PARA PORTA INTERNA	Material	UN	1,0000000	R\$ 46,00	R\$ 46,00
Insumo	11158	SEINFRA	FECHO DE ALAVANCA DE FERRO DE 22CM	Material	UN	2,0000000	R\$ 22,67	R\$ 45,34
Insumo	11590	SEINFRA	PARAFUSO PARA MADEIRA DE 80MM	Material	UN	8,0000000	R\$ 0,27	R\$ 2,16
Insumo	11724	SEINFRA	PREGO	Material	KG	0,4000000	R\$ 15,54	R\$ 6,21
Insumo	10210	SEINFRA	BATENTE DE PEROBA (MADEIRA DE 1ª QUALIDADE) PARA PORTA 2FL	Material	UN	1,0000000	R\$ 140,10	R\$ 140,10
Insumo	11241	SEINFRA	GUARNIÇÃO PEROBA (MADEIRA DE 1ª QUALIDADE) 5CM PARA PORTA 2FL	Material	UN	2,0000000	R\$ 59,93	R\$ 119,86
Insumo	11706	SEINFRA	PORTA LISA DE CEDRO 0,60X2,10M	Material	UN	2,0000000	R\$ 157,41	R\$ 314,82
Insumo	11919	SEINFRA	TACO PARA FIXAÇÃO DE BATER RODAPE	Material	UN	6,0000000	R\$ 1,38	R\$ 8,28
Insumo	10041	SEINFRA	AJUDANTE DE CARPITEIRO	Mão de Obra	H	6,0000000	R\$ 15,77	R\$ 100,62
Insumo	10498	SEINFRA	CARPITEIRO	Mão de Obra	H	6,0000000	R\$ 20,77	R\$ 124,62
Insumo	12391	SEINFRA	PEDREIRO	Mão de Obra	H	2,0000000	R\$ 20,77	R\$ 41,54
Insumo	12543	SEINFRA	SERVEnte	Mão de Obra	H	2,0000000	R\$ 15,55	R\$ 31,10
				MO sem LS ⇒	297,88	LS ⇒	0,00	MO com LS ⇒ R\$
				Valor do BDI ⇒	277,62	Valor com BDI ⇒	R\$	1.409,85

Edinaldo da Silva Azevedo
ENGENHEIRO CIVIL
CREA-CE 44465-D

OBRA: REFORMA E AMPLIAÇÃO DO ANTIGO CENTRO VOCACIONAL TECNOLÓGICO - CVT, PARA ADEQUAÇÃO DA SECRETÁRIA DE SAÚDE DE PENTECOSTE - CORRETO

BANCOS:
SINAPI - 07/2022 - Ceará. BDI: 24,52%
SEINFRA - 027 - Ceará



Secretaria de Administração e Desenvolvimento Urbano

COMISSÃO PERMANENTE DE LICITAÇÃO
Folha 320

Composições Analíticas com Preço Unitário

1.1.1	Código	Banco	Descrição	Tipo	Und	Quant.	Valor Unit	Total		
2.8.4	Código	Banco	Descrição	Tipo	Und	Quant.	Valor Unit	Total		
Composição	C1362	SEINFRA	FECHADURA DE TARGETA (LIVRE-OCUPADA)	OUTROS ELEMENTOS	UN	1,0000000	R\$ 80,84	R\$ 80,84		
Insumo	11942	SEINFRA	TARGETA LIVRE-OCUPADO 60X65MM-FAMA 1260/LF 719-AE	Material	UN	1,0000000	R\$ 34,34	R\$ 34,34		
Insumo	10041	SEINFRA	AJUDANTE DE CARPINTEIRO	Mão de Obra	H	1,5000000	R\$ 16,77	R\$ 25,15		
Insumo	10498	SEINFRA	CARPINTEIRO	Mão de Obra	H	1,5000000	R\$ 20,77	R\$ 31,15		
					MO sem LS =>	56,30	LS =>	0,00	MO com LS =>	R\$ 56,30
					Valor do BDI =>	22,22	Valor com BDI =>	R\$ 112,86		

2.8.4	Código	Banco	Descrição	Tipo	Und	Quant.	Valor Unit	Total		
Composição	C1988	SEINFRA	PORTA INTERNA DE CEDRO LISA COMPLETA UMA FOLHA (0,80X2,10)m	ESQUADRIAS DE MADEIRA	UN	1,0000000	R\$ 859,85	R\$ 859,85		
Insumo	10109	SEINFRA	AREIA MEDIA	Material	m³	0,0106000	R\$ 67,50	R\$ 0,71		
Insumo	10441	SEINFRA	CAL HIDRATADA	Material	KG	1,7200000	R\$ 1,10	R\$ 1,89		
Insumo	10805	SEINFRA	CIMENTO PORTLAND	Material	KG	1,7200000	R\$ 0,56	R\$ 0,96		
Insumo	11031	SEINFRA	DOBRAÇA DE FERRO PARA PORTA INTERNA	Material	UN	3,0000000	R\$ 24,67	R\$ 74,01		
Insumo	11155	SEINFRA	FECHADURA COMPLETA PARA PORTA INTERNA	Material	UN	1,0000000	R\$ 46,00	R\$ 46,00		
Insumo	11580	SEINFRA	PARAFUSO PARA MADEIRA DE 80MM	Material	UN	8,0000000	R\$ 0,27	R\$ 2,16		
Insumo	11724	SEINFRA	PREGO	Material	KG	0,2000000	R\$ 15,54	R\$ 3,10		
Insumo	10209	SEINFRA	BATENTE DE PEROBA (MADEIRA DE 1A QUALIDADE) PARA PORTA 1FL	Material	UN	1,0000000	R\$ 164,28	R\$ 164,28		
Insumo	11240	SEINFRA	GUARNIÇÃO PEROBA (MADEIRA DE 1A QUALIDADE) 5CM PARA PORTA 1FL	Material	UN	2,0000000	R\$ 43,58	R\$ 87,16		
Insumo	11703	SEINFRA	PORTA LISA DE CEDRO 0,80X2,10M	Material	UN	1,0000000	R\$ 279,70	R\$ 279,70		
Insumo	11919	SEINFRA	TACO PARA FIXAÇÃO DE BATEREIRO DAPE	Material	UN	6,0000000	R\$ 1,38	R\$ 8,28		
Insumo	10041	SEINFRA	AJUDANTE DE CARPINTEIRO	Mão de Obra	H	3,7500000	R\$ 16,77	R\$ 62,88		
Insumo	10498	SEINFRA	CARPINTEIRO	Mão de Obra	H	3,7500000	R\$ 20,77	R\$ 77,88		
Insumo	12391	SEINFRA	PEDREIRO	Mão de Obra	H	1,4000000	R\$ 20,77	R\$ 29,07		
Insumo	12543	SEINFRA	SERVENTE	Mão de Obra	H	1,4000000	R\$ 15,55	R\$ 21,77		
					MO sem LS =>	191,60	LS =>	0,00	MO com LS =>	R\$ 191,60
					Valor do BDI =>	210,83	Valor com BDI =>	R\$ 1.070,68		

2.8.5	Código	Banco	Descrição	Tipo	Und	Quant.	Valor Unit	Total
Composição	C0032	SEINFRA	PORTA EM PVC DIVISÓRIA (0,80X2,10)M COMPLETA FORNECIMENTO E MONTAGEM	OUTROS ELEMENTOS	UN	1,0000000	R\$ 410,13	R\$ 410,13

Edineide da Silva Azevedo
ENGENHEIRO CIVIL
CREA-CE 44465-D

Folha 321
SEMPRE PERMANENTE DE LICITAÇÃO

OBRA: REFORMA E AMPLIAÇÃO DO ANTIGO CENTRO VOCACIONAL TECNOLÓGICO - CVT, PARA ADEQUAÇÃO DA SECRETARIA DE SAÚDE DE PENTECOSTE - CORRETO

BANCOS:
SINAPI - 07/2022 - Ceará
SEINFRA - 027 - Ceará
BDI: 24,52%



Secretaria de Infraestrutura e Desenvolvimento Urbano

Composições Analíticas com Preço Unitário

1.1.1	Código	Banco	Descrição	Tipo	Und	Quant.	Valor Unit	Total	
Insumo	16743	SEINFRA	PORTA EM PVC P/ DIVISÓRIA (0,80 X 2,10)M INCLUS. FECHADURA, DOBRADIÇA E REQUADRO (FORNECIMENTO E MONTAGEM)	Material	UN	1,0000000	R\$ 410,13	R\$ 410,13	
				MO sem LS =>	0,00	LS =>	0,00	MO com LS =>	R\$ -
				Valor do BDI =>	100,56	Valor com BDI =>		R\$ 510,69	

2.9.4	Código	Banco	Descrição	Tipo	Und	Quant.	Valor Unit	Total	
Composição	C4462	SEINFRA	TELHA CERÂMICA	TELHAS	m²	1,0000000	R\$ 63,37	R\$ 63,37	
Insumo	12391	SEINFRA	PEDREIRO	Mão de Obra	H	1,1000000	R\$ 20,77	R\$ 22,84	
Insumo	12543	SEINFRA	SERVENTE	Mão de Obra	H	1,1000000	R\$ 15,55	R\$ 17,10	
Insumo	12045	SEINFRA	TELHA CERÂMICA COLONIAL	Material	UN	33,0000000	R\$ 0,71	R\$ 23,43	
				MO sem LS =>	39,94	LS =>	0,00	MO com LS =>	R\$ 39,94
				Valor do BDI =>	15,53	Valor com BDI =>		R\$ 78,90	

2.9.7	Código	Banco	Descrição	Tipo	Und	Quant.	Valor Unit	Total	
Composição	C4463	SEINFRA	CUMEIRA TELHA CERÂMICA, EMBOÇADA	TELHAS	M	1,0000000	R\$ 26,54	R\$ 26,54	
Composição Auxiliar	C0200	SEINFRA	ARGAMASSA MISTA DE CIMENTO CAL HIDR. E AREIA S/PEN. TRACO 1:2:9	ARGAMASSA MISTA	m³	0,0020000	R\$ 506,50	R\$ 1,01	
Insumo	12543	SEINFRA	SERVENTE	Mão de Obra	H	0,5000000	R\$ 15,55	R\$ 7,77	
Insumo	12391	SEINFRA	PEDREIRO	Mão de Obra	H	0,5000000	R\$ 20,77	R\$ 10,38	
Insumo	10926	SEINFRA	CUMEIRA PARA TELHA CERAMICA	Material	UN	3,0000000	R\$ 2,46	R\$ 7,38	
				MO sem LS =>	18,46	LS =>	0,00	MO com LS =>	R\$ 18,46
				Valor do BDI =>	6,50	Valor com BDI =>		R\$ 33,04	

2.10.1	Código	Banco	Descrição	Tipo	Und	Quant.	Valor Unit	Total	
Composição	C5015	SEINFRA	IMPERMEABILIZAÇÃO COM MANTA ASFALTICA, CLASSE B, ESTRUTURADA COM POLIESTER NÃO TECIDO, FACE EXPOSTA EM ALUMÍNIO, TIPO III, E=3MM	IMPERMEABILIZAÇÃO UTILIZANDO MANTA ASFALTICA (ABNT NBR	m²	1,0000000	R\$ 63,24	R\$ 63,24	
Insumo	11218	SEINFRA	GAS	Material	KG	0,2600000	R\$ 6,38	R\$ 1,65	
Insumo	19501	SEINFRA	MANTA ASFALTICA COM POLIMEROS E ELASTOMEROS, CLASSE B, ESTRUTURADA COM POLIESTER NÃO TECIDO, FACE EXPOSTA EM ALUMÍNIO, TIPO III, E=3MM (NBR 9952:2014)	Material	m²	1,1500000	R\$ 36,70	R\$ 42,20	
Insumo	19509	SEINFRA	PRIMER, EMULSAO ASFALTICA A BASE DE AGUA, PARA COLAGEM DE MANTAS E OU FITAS ASFALTICAS (DENSIDADE 1KG/L)	Material	L	0,4000000	R\$ 7,77	R\$ 3,10	
Insumo	10039	SEINFRA	AJUDANTE DE APLICADOR DE IMPERMEABILIZAÇÃO	Mão de Obra	H	0,6000000	R\$ 16,77	R\$ 10,06	
Insumo	10091	SEINFRA	APLICADOR IMPERMEABILIZAÇÃO	Mão de Obra	H	0,3000000	R\$ 20,77	R\$ 6,23	
				MO sem LS =>	16,29	LS =>	0,00	MO com LS =>	R\$ 16,29
				Valor do BDI =>	15,50	Valor com BDI =>		R\$ 78,74	

Eduardo da Silva Azevedo
ENGENHEIRO CIVIL
CREA-CE 44465-E

OBRA: REFORMA E AMPLIAÇÃO DO ANTIGO CENTRO VOCACIONAL TECNOLÓGICO - CVT, PARA ADEQUAÇÃO DA SECRETÁRIA DE SAÚDE DE PENTECOSTE - CORRETO

BANCOS:
SINAPI - 07/2022 - Ceará
SEINFRA - 027 - Ceará
BDI: 24,52%



PERMANENTE DE LICITAÇÃO
Folha 322
Secretaria de Infraestrutura e Desenvolvimento Urbano

Composições Analíticas com Preço Unitário

1.1.1	Código	Banco	Descrição	Tipo	Und	Quant.	Valor Unit	Total		
2.11.3	Código	Banco	Descrição	Tipo	Und	Quant.	Valor Unit	Total		
Composição	C1220	SEINFRA	EMBOÇO C/ ARGAMASSA DE CIMENTO E AREIA S/ PENEIRAR TRAÇO 1:3	ARGAMASSAS PARA PAREDES INTERNAS E EXTERNAS	m²	1,0000000	R\$ 31,98	R\$ 31,98		
Insumo	10109	SEINFRA	AREIA MEDIA	Material	m³	0,0243000	R\$ 67,50	R\$ 1,64		
Insumo	10805	SEINFRA	CIMENTO PORTLAND	Material	KG	9,7200000	R\$ 0,56	R\$ 5,44		
Insumo	12391	SEINFRA	PEDREIRO	Mão de Obra	H	0,6000000	R\$ 20,77	R\$ 12,46		
Insumo	12543	SEINFRA	SERVENTE	Mão de Obra	H	0,8000000	R\$ 15,55	R\$ 12,44		
					MO sem LS =>	24,90	LS =>	0,00	MO com LS =>	R\$ 24,90
					Valor do BDI =>	7,84			Valor com BDI =>	R\$ 39,82

2.11.4	Código	Banco	Descrição	Tipo	Und	Quant.	Valor Unit	Total		
Composição	C0778	SEINFRA	CHAPISCO C/ ARGAMASSA DE CIMENTO E AREIA S/ PENEIRAR TRAÇO 1:3 ESP=5 mm P/ TETO	ARGAMASSAS PARA TETOS	m²	1,0000000	R\$ 12,12	R\$ 12,12		
Insumo	10109	SEINFRA	AREIA MEDIA	Material	m³	0,0072000	R\$ 67,50	R\$ 0,48		
Insumo	10805	SEINFRA	CIMENTO PORTLAND	Material	KG	2,9200000	R\$ 0,56	R\$ 1,63		
Insumo	12391	SEINFRA	PEDREIRO	Mão de Obra	H	0,2500000	R\$ 20,77	R\$ 5,19		
Insumo	12543	SEINFRA	SERVENTE	Mão de Obra	H	0,3100000	R\$ 15,55	R\$ 4,82		
					MO sem LS =>	10,01	LS =>	0,00	MO com LS =>	R\$ 10,01
					Valor do BDI =>	2,97			Valor com BDI =>	R\$ 15,09

2.11.5	Código	Banco	Descrição	Tipo	Und	Quant.	Valor Unit	Total		
Composição	C2113	SEINFRA	REBOCO C/ ARGAMASSA DE CAL EM PASTA E AREIA PENEIRADA TRAÇO 1:4 ESP=5 mm P/ TETO	ARGAMASSAS PARA TETOS	m²	1,0000000	R\$ 25,56	R\$ 25,56		
Insumo	10109	SEINFRA	AREIA MEDIA	Material	m³	0,0061000	R\$ 67,50	R\$ 0,41		
Insumo	10442	SEINFRA	CAL VIRGEM EM PO	Material	KG	0,8400000	R\$ 0,69	R\$ 0,57		
Insumo	12391	SEINFRA	PEDREIRO	Mão de Obra	H	0,6000000	R\$ 20,77	R\$ 12,46		
Insumo	12543	SEINFRA	SERVENTE	Mão de Obra	H	0,7800000	R\$ 15,55	R\$ 12,12		
					MO sem LS =>	24,58	LS =>	0,00	MO com LS =>	R\$ 24,58
					Valor do BDI =>	6,26			Valor com BDI =>	R\$ 31,82

2.12.2	Código	Banco	Descrição	Tipo	Und	Quant.	Valor Unit	Total		
Composição	C3970	SEINFRA	FORRO DE GESSO CONVENCIONAL (60x60)cm COM TIRO E ARAME GALVANIZADO ENCAPADO - FORNECIMENTO E MONTAGEM	ACABAMENTOS PARA TETOS	m²	1,0000000	R\$ 30,40	R\$ 30,40		
Insumo	18288	SEINFRA	FORRO DE GESSO CONVENCIONAL (60x60)cm COM TIRO E ARAME GALVANIZADO ENCAPADO	Material	m²	1,0000000	R\$ 30,40	R\$ 30,40		
					MO sem LS =>	0,00	LS =>	0,00	MO com LS =>	R\$ -

Edinaldo da Silva Azevedo
ENGENHEIRO CIVIL
CREA-CE 44465-D

OBRA: REFORMA E AMPLIAÇÃO DO ANTIGO CENTRO VOCACIONAL TECNOLÓGICO - CVT, PARA ADEQUAÇÃO DA SECRETÁRIA DE SAÚDE DE PENTECOSTE - CORRETO

BANCOS:
SNAFI - 07/2022 - Ceará
SEINFRA - 027 - Ceará
BDI 24,52%



Secretaria de Infraestrutura e Desenvolvimento Urbano

PROPOSTA PERMANENTE DE LICITAÇÃO
Folha 323

Composições Analíticas com Preço Unitário

1.1.1	Código	Banco	Descrição	Tipo	Und	Quant.	Valor Unit	Total
						Valor do BDI =>	7,45	
							Valor com BDI =>	R\$ 37,85

2.13.3	Código	Banco	Descrição	Tipo	Und	Quant.	Valor Unit	Total
Composição	C5028	SEINFRA	PISO INTERTRAVADO TIPO TUIOLINHO (20 X 10 X 4CM), CINZA - COMPACTAÇÃO MECANIZADA	PISOS EXTERNOS	m²	1,0000000	R\$ 40,81	R\$ 40,81
Insumo	I2403	SEINFRA	PÓ DE PEDRA	Material	m³	0,0065000	R\$ 60,46	R\$ 0,39
Insumo	I9513	SEINFRA	TUIOLINHO (20 X 10 X 4CM), COR NATURAL	Material	UN	51,0000000	R\$ 0,56	R\$ 28,56
Insumo	I0109	SEINFRA	AREIA MEDIA	Material	m³	0,0568000	R\$ 67,50	R\$ 3,83
Insumo	I0725	SEINFRA	COMPACTADOR DE PLACA VIBRATÓRIA HP 7 (CHP)	Equipamento	H	0,0041000	R\$ 42,16	R\$ 0,17
Insumo	I0612	SEINFRA	COMPACTADOR DE PLACA VIBRATÓRIA HP 7 (CHI)	Equipamento	H	0,0757000	R\$ 27,46	R\$ 2,07
Insumo	I0445	SEINFRA	CALCETEIRO	Mão de Obra	H	0,1595000	R\$ 20,77	R\$ 3,31
Insumo	I2543	SEINFRA	SERVENTE	Mão de Obra	H	0,1595000	R\$ 15,55	R\$ 2,48
						MO sem LS =>	5,79	
						LS =>	0,00	
							MO com LS =>	R\$ 5,79
						Valor do BDI =>	10,00	
							Valor com BDI =>	R\$ 50,81

2.13.4	Código	Banco	Descrição	Tipo	Und	Quant.	Valor Unit	Total
Composição	C4918	SEINFRA	PISO INTERTRAVADO TIPO TUIOLINHO (20X10X10)CM 35MPA, COR CINZA - COMPACTAÇÃO MECANIZADA	PISOS EXTERNOS	m²	1,0000000	R\$ 68,35	R\$ 68,35
Insumo	I2403	SEINFRA	PÓ DE PEDRA	Material	m³	0,0109000	R\$ 60,46	R\$ 0,65
Insumo	I0109	SEINFRA	AREIA MEDIA	Material	m³	0,0568000	R\$ 67,50	R\$ 3,83
Insumo	I9396	SEINFRA	BLOQUETE/PISO INTERTRAVADO DE CONCRETO - MODELO RETANGULAR/TUIOLINHO/PAVER/HOLANDES/PARALELEPIEDO, 20 CM X 10 CM, E = 10 CM, RESISTENCIA DE 35 MPA (NBR	Material	m²	1,0030000	R\$ 46,21	R\$ 46,34
Insumo	I0725	SEINFRA	COMPACTADOR DE PLACA VIBRATÓRIA HP 7 (CHP)	Equipamento	H	0,0069000	R\$ 42,16	R\$ 0,29
Insumo	I0612	SEINFRA	COMPACTADOR DE PLACA VIBRATÓRIA HP 7 (CHI)	Equipamento	H	0,1696000	R\$ 27,46	R\$ 4,65
Insumo	I0445	SEINFRA	CALCETEIRO	Mão de Obra	H	0,3467000	R\$ 20,77	R\$ 7,20
Insumo	I2543	SEINFRA	SERVENTE	Mão de Obra	H	0,3467000	R\$ 15,55	R\$ 5,39
						MO sem LS =>	12,59	
						LS =>	0,00	
							MO com LS =>	R\$ 12,59
						Valor do BDI =>	16,75	
							Valor com BDI =>	R\$ 85,10

2.13.6	Código	Banco	Descrição	Tipo	Und	Quant.	Valor Unit	Total
Composição	C0366	SEINFRA	BANQUETA/ MEIO FIO DE CONCRETO P/ VIAS URBANAS (1,00x0,35x0,15m)	DRENAGEM SUPERFICIAL	M	1,0000000	R\$ 51,16	R\$ 51,16
Composição Auxiliar	C2784	SEINFRA	ESCAVAÇÃO MANUAL SOLO DE 1A.CAT. PROF. ATÉ 1.50m	ESCAVAÇÕES EM VALAS,VALETAS,CANALS E FUNDAÇÕES	m³	0,0200000	R\$ 41,20	R\$ 0,82
Composição Auxiliar	C3324	SEINFRA	ARGAMASSA DE CIMENTO E AREIA TRAÇO 1:4 COM AREIA PRODUZIDA	ARGAMASSA DE CIMENTO	m³	0,0007000	R\$ 369,08	R\$ 0,25
Composição Auxiliar	C3251	SEINFRA	CONFEÇÃO DE BANQUETA / MEIO FIO PRÉ-MOLDADA DE CONCRETO PARA VIAS URBANAS (1,00 x 0,35 x 0,15m)	ELEMENTOS DE CONCRETO PRÉ-FABRICADO	M	1,0000000	R\$ 36,31	R\$ 36,31

Edilmano da Silva Azevedo
ENGENHEIRO CIVIL
CREA-CE 44465-0

PERMANENTE DE LICITAÇÃO
 Folha 324

OBRA: REFORMA E AMPLIAÇÃO DO ANTIGO CENTRO VOCACIONAL TECNOLÓGICO - CVT, PARA ADEQUAÇÃO DA SECRETARIA DE SAÚDE DE PENTECOSTE - CORRETO

BANCOS:
 SINAPI - 07/2022 - Ceará
 SEINFRA - 827 - Ceará
 BDI: 24,52%



Secretaria de Infraestrutura e Desenvolvimento Urbano

Composições Analíticas com Preço Unitário

1.1.1	Código	Banco	Descrição	Tipo	Und	Quant.	Valor Unit	Total
Composição Auxiliar	C0588	SEINFRA	CAIÇÃO EM DUAS DEMÃOS COM SUPERCAL	PAREDES E FORROS	m²	0,2500000	R\$ 4,49	R\$ 1,12
Composição Auxiliar	C3127	SEINFRA	AREIA ASFALTO USINADA À FRIO - AAUF (S/TRANSP)	MISTURAS BETUMINOSAS À FRIO	m³	0,0030000	R\$ 72,20	R\$ 0,21
Insumo	I2391	SEINFRA	PEDREIRO	Mão de Obra	H	0,3000000	R\$ 20,77	R\$ 6,23
Insumo	I2543	SEINFRA	SERVENTE	Mão de Obra	H	0,4000000	R\$ 15,55	R\$ 6,22
				MO sam LS =>	37,10	LS =>	0,00	MO com LS => R\$ 37,10
				Valor do BDI =>	12,54		Valor com BDI =>	R\$ 63,70

2.13.8	Código	Banco	Descrição	Tipo	Und	Quant.	Valor Unit	Total
Composição	C1919	SEINFRA	PISO INDUSTRIAL NATURAL ESP.= 12mm, INCLUS. POLIMENTO (EXTERNO)	PISOS INTERNOS	m²	1,0000000	R\$ 92,33	R\$ 92,33
Insumo	I0034	SEINFRA	AGREGADO DE ALTA RESISTÊNCIA PARA PISOS	Material	KG	21,0000000	R\$ 0,48	R\$ 10,08
Insumo	I0108	SEINFRA	AREIA GROSSA	Material	m³	0,0300000	R\$ 74,72	R\$ 2,24
Insumo	I0805	SEINFRA	CIMENTO PORTLAND	Material	KG	26,5800000	R\$ 0,56	R\$ 14,88
Insumo	I1101	SEINFRA	ESMERIL N.36	Material	UN	0,1000000	R\$ 36,81	R\$ 3,68
Insumo	I1102	SEINFRA	ESMERIL N.60	Material	UN	0,0500000	R\$ 35,17	R\$ 1,75
Insumo	I0508	SEINFRA	CERA	Material	KG	0,1000000	R\$ 16,16	R\$ 1,61
Insumo	I0748	SEINFRA	MÁQUINA DE POLIR (CHP)	Equipamento	H	0,8000000	R\$ 0,86	R\$ 0,68
Insumo	I1316	SEINFRA	JUNTA PLASTICA T 27MM PARA PISOS	Material	M	2,5000000	R\$ 1,38	R\$ 3,45
Insumo	I1227	SEINFRA	GRANITE ROMAMORISTA	Mão de Obra	H	0,5000000	R\$ 20,77	R\$ 10,38
Insumo	I2543	SEINFRA	SERVENTE	Mão de Obra	H	1,2000000	R\$ 15,55	R\$ 18,66
Insumo	I2391	SEINFRA	PEDREIRO	Mão de Obra	H	1,2000000	R\$ 20,77	R\$ 24,92
				MO sam LS =>	53,96	LS =>	0,00	MO com LS => R\$ 53,96
				Valor do BDI =>	22,63		Valor com BDI =>	R\$ 114,96

2.13.10	Código	Banco	Descrição	Tipo	Und	Quant.	Valor Unit	Total
Composição	C3410	SEINFRA	CALÇADA DE PROTEÇÃO EM CIMENTADO C/ BASE DE CONCRETO	PISOS EXTERNOS	m²	1,0000000	R\$ 276,58	R\$ 276,58
Composição Auxiliar	C2784	SEINFRA	ESCAVAÇÃO MANUAL SOLO DE 1A.CAT. PROF. ATÉ 1,50m	ESCAVAÇÕES EM VALAS,VALETAS,CANALS E FUNDAÇÕES	m³	0,1200000	R\$ 41,20	R\$ 4,94
Composição Auxiliar	C2921	SEINFRA	REATERRO C/COMPACTAÇÃO MANUAL S/CONTROLE, MATERIAL DA VALA	ATERRO,REATERRO E COMPACTAÇÃO	m³	0,1200000	R\$ 26,43	R\$ 3,17
Composição Auxiliar	C1608	SEINFRA	LASTRO DE CONCRETO INCLUINDO PREPARO E LANÇAMENTO	LASTROS	m²	0,0700000	R\$ 527,54	R\$ 36,92
Composição Auxiliar	C0055	SEINFRA	ALVENARIA DE EMBASAMENTO DE TJOLO COMUM, C/ARGAMASSA MISTA C/ CAL HIDRATADA	EMBASAMENTOS E BALDRAMES	m³	0,1800000	R\$ 863,90	R\$ 155,50
Composição Auxiliar	C1213	SEINFRA	EMBOÇO C/ ARGAMASSA MISTA DE CIMENTO, CAL HIDRATADA E AREIA S/PENBRAR TRAÇO 1:2:9 ESP.= 20mm P/ PAREDE	ARGAMASSAS PARA PAREDES INTERNAS E EXTERNAS	m²	0,5200000	R\$ 31,91	R\$ 16,59
Composição Auxiliar	C2121	SEINFRA	REBOCO C/ARGAMASSA DE CAL EM PASTA E AREIA PENEIRADA TRAÇO 1:3 ESP=5 mm P/PAREDE	ARGAMASSAS PARA PAREDES INTERNAS E EXTERNAS	m²	0,5200000	R\$ 22,12	R\$ 11,50

Edinaldo da Silva Azevedo
 ENGENHEIRO CIVIL
 CREA-CE 04485-D

PROCESSO PERMANENTE DE LICITAÇÃO Nº 003/2022
 Folha 325

OBRA: REFORMA E AMPLIAÇÃO DO ANTIGO CENTRO VOCACIONAL TECNOLÓGICO - CVT, PARA ADEQUAÇÃO DA SECRETARIA DE SAÚDE DE PENTECOSTE - CORRETO

BANCOS:
 SNAPI - 07/2022 - Ceará
 SEINFRA - 027 - Ceará

BDI 24,52%



Secretaria de Infraestrutura e Desenvolvimento Urbano

Composições Analíticas com Preço Unitário

1.1.1	Código	Banco	Descrição	Tipo	Und	Quant.	Valor Unit	Total
Composição Auxiliar	C1915	SEINFRA	PISO CIMENTADO C/ ARGAMASSA DE CIMENTO E AREIA S/ PENEIRAR, TRAÇO 1:4, ESP.= 1.5cm	PISOS INTERNOS	m²	1,0000000	R\$ 42,93	R\$ 42,93
Composição Auxiliar	C2898	SEINFRA	PINTURA HIDRACOR	PAREDES E FORROS	m²	0,5200000	R\$ 9,69	R\$ 5,03
				MO sem LS =>	148,80	LS =>	0,00	MO com LS => R\$ 148,80
				Valor do BDI =>	67,81		Valor com BDI =>	R\$ 344,39

2.14.1.1	Código	Banco	Descrição	Tipo	Und	Quant.	Valor Unit	Total
Composição	C2062	SEINFRA	QUADRO DE DISTRIBUIÇÃO GERAL BAIXA TENSÃO, C/ACCESSÓRIOS - 1UN DE MEDIÇÃO	QUADROS / CAIXAS	UN	1,0000000	R\$ 1.980,45	R\$ 1.980,45
Insumo	10546	SEINFRA	CHAVE COMUTADORA PI AMPERIMETRO/VOLTIMETRO	Material	UN	2,0000000	R\$ 74,26	R\$ 148,52
Insumo	10055	SEINFRA	AMPERIMETRO (96 X 96)MM - ESC. 0 A 500A	Material	UN	1,0000000	R\$ 102,00	R\$ 102,00
Insumo	10199	SEINFRA	BASE FUSIVEL DIAZED 25A, COMPLETA	Material	UN	1,0000000	R\$ 31,49	R\$ 31,49
Insumo	11204	SEINFRA	FUSIVEL DIAZED 25A	Material	UN	1,0000000	R\$ 2,09	R\$ 2,09
Insumo	11767	SEINFRA	QUADRO METÁLICO PQGBT (1,90 X 0,90 X 0,60)M	Material	UN	1,0000000	R\$ 953,67	R\$ 953,67
Insumo	11476	SEINFRA	LÂMPADA SINALIZADORAS ATE SW	Material	UN	3,0000000	R\$ 8,01	R\$ 24,03
Insumo	12156	SEINFRA	TRANSFORMADOR CORRENTE EM OD DE 0 - 100A	Material	UN	3,0000000	R\$ 115,62	R\$ 346,86
Insumo	12263	SEINFRA	VOLTIMETRO (96 X 96)MM - ESC. 0 A 500V	Material	UN	1,0000000	R\$ 113,07	R\$ 113,07
Insumo	11088	SEINFRA	ELETROTECNICO MONTADOR	Mão de Obra	H	4,0000000	R\$ 27,14	R\$ 108,56
Insumo	10042	SEINFRA	AJUDANTE DE ELETRICISTA	Mão de Obra	H	4,0000000	R\$ 16,77	R\$ 67,08
Insumo	12312	SEINFRA	ELETRICISTA	Mão de Obra	H	4,0000000	R\$ 20,77	R\$ 83,08
				MO sem LS =>	258,72	LS =>	0,00	MO com LS => R\$ 258,72
				Valor do BDI =>	485,60		Valor com BDI =>	R\$ 2.466,05

2.14.1.2	Código	Banco	Descrição	Tipo	Und	Quant.	Valor Unit	Total
Composição	C0326	SEINFRA	ATERRAMENTO COMPLETO C/ HASTE COPPERWELD 3/4" X 2,40M	OUTROS ELEMENTOS	UN	1,0000000	R\$ 263,72	R\$ 263,72
Insumo	10338	SEINFRA	CABO COBRE NU 25MM2	Material	M	3,0000000	R\$ 18,22	R\$ 54,66
Insumo	10421	SEINFRA	CAIXA INSPEÇÃO DO TERRA	Material	UN	1,0000000	R\$ 51,63	R\$ 51,63
Insumo	10841	SEINFRA	CONECTOR PARA HASTE TERRA	Material	UN	1,0000000	R\$ 2,59	R\$ 2,59
Insumo	11244	SEINFRA	HASTE DE ATERRAMENTO COPPERWELD DE 3/4" x 2,40M	Material	UN	1,0000000	R\$ 65,00	R\$ 65,00
Insumo	10042	SEINFRA	AJUDANTE DE ELETRICISTA	Mão de Obra	H	3,5000000	R\$ 16,77	R\$ 58,69
Insumo	12312	SEINFRA	ELETRICISTA	Mão de Obra	H	1,5000000	R\$ 20,77	R\$ 31,15
				MO sem LS =>	89,84	LS =>	0,00	MO com LS => R\$ 89,84
				Valor do BDI =>	64,66		Valor com BDI =>	R\$ 328,38

Edição da Silva Azevedo
 ENGENHEIRO CIVIL
 CREA-CE 41465-D

SECRETARIA PERMANENTE DE LICITAÇÃO
 Folha 326

OBRA: REFORMA E AMPLIAÇÃO DO ANTIGO CENTRO VOCACIONAL TECNOLÓGICO - CVT, PARA ADEQUAÇÃO DA SECRETARIA DE SAÚDE DE PENTECOSTE - CORRETO

BANCOS: SINAPI - 07/2022 - Ceará BDI: 24,52%
 SEINFRA - 027 - Ceará

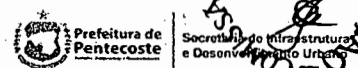

Composições Analíticas com Preço Unitário

1.1.1	Código	Banco	Descrição	Tipo	Und	Quant.	Valor Unit	Total		
2.14.1.3	Código	Banco	Descrição	Tipo	Und	Quant.	Valor Unit	Total		
Composição	C1128	SEINFRA	DISJUNTOR TRIPOLAR EM QUADRO DE DISTRIBUIÇÃO 60A	BASES, CHAVES E DISJUNTORES	UN	1,0000000	R\$ 95,30	R\$ 95,30		
Insumo	11017	SEINFRA	DISJUNTOR TRIPOLAR DE 60A	Material	UN	1,0000000	R\$ 61,52	R\$ 61,52		
Insumo	10042	SEINFRA	AJUDANTE DE ELETRICISTA	Mão de Obra	H	0,8000000	R\$ 16,77	R\$ 15,09		
Insumo	12312	SEINFRA	ELETRICISTA	Mão de Obra	H	0,9000000	R\$ 20,77	R\$ 18,69		
					MO sem LS =>	33,78	LS =>	0,00	MO com LS =>	R\$ 33,78
					Valor do BDI =>	23,36			Valor com BDI =>	R\$ 118,66

2.14.1.4	Código	Banco	Descrição	Tipo	Und	Quant.	Valor Unit	Total		
Composição	C4562	SEINFRA	DISPOSITIVO DE PROTEÇÃO CONTRA SURTOS DE TENSÃO DPS	OUTROS ELEMENTOS	UN	1,0000000	R\$ 119,10	R\$ 119,10		
Insumo	18442	SEINFRA	DISPOSITIVO DE PROTEÇÃO CONTRA SURTOS DE TENSÃO DPSs - 40 KA440V - FORNECIMENTO E INSTALAÇÃO	Material	UN	1,0000000	R\$ 119,10	R\$ 119,10		
					MO sem LS =>	0,00	LS =>	0,00	MO com LS =>	R\$ -
					Valor do BDI =>	29,20			Valor com BDI =>	R\$ 148,30

2.14.1.6	Código	Banco	Descrição	Tipo	Und	Quant.	Valor Unit	Total		
Composição	C1122	SEINFRA	DISJUNTOR TRIPOLAR EM QUADRO DE DISTRIBUIÇÃO 25A	BASES, CHAVES E DISJUNTORES	UN	1,0000000	R\$ 85,29	R\$ 85,29		
Insumo	11008	SEINFRA	DISJUNTOR TRIPOLAR 25A	Material	UN	1,0000000	R\$ 51,51	R\$ 51,51		
Insumo	10042	SEINFRA	AJUDANTE DE ELETRICISTA	Mão de Obra	H	0,9000000	R\$ 16,77	R\$ 15,09		
Insumo	12312	SEINFRA	ELETRICISTA	Mão de Obra	H	0,9000000	R\$ 20,77	R\$ 18,69		
					MO sem LS =>	33,78	LS =>	0,00	MO com LS =>	R\$ 33,78
					Valor do BDI =>	20,91			Valor com BDI =>	R\$ 106,20

2.14.1.7	Código	Banco	Descrição	Tipo	Und	Quant.	Valor Unit	Total		
Composição	C1124	SEINFRA	DISJUNTOR TRIPOLAR EM QUADRO DE DISTRIBUIÇÃO 32A	BASES, CHAVES E DISJUNTORES	UN	1,0000000	R\$ 85,29	R\$ 85,29		
Insumo	11010	SEINFRA	DISJUNTOR TRIPOLAR 32A	Material	UN	1,0000000	R\$ 51,51	R\$ 51,51		
Insumo	10042	SEINFRA	AJUDANTE DE ELETRICISTA	Mão de Obra	H	0,9000000	R\$ 16,77	R\$ 15,09		
Insumo	12312	SEINFRA	ELETRICISTA	Mão de Obra	H	0,9000000	R\$ 20,77	R\$ 18,69		
					MO sem LS =>	33,78	LS =>	0,00	MO com LS =>	R\$ 33,78
					Valor do BDI =>	20,91			Valor com BDI =>	R\$ 106,20

Edinaldo da Silva Azevedo
 ENGENHEIRO CIVIL
 CREA-CE 44465-D

PERMANENTE DE LICITAÇÃO
 Folha 327
 SECRETARIA DE INFRAESTRUTURA E DESENVOLVIMENTO URBANO

OBRA: REFORMA E AMPLIAÇÃO DO ANTIGO CENTRO VOCACIONAL TECNOLÓGICO - CVT, PARA ADEQUAÇÃO DA SECRETARIA DE SAÚDE DE PENTECOSTE - CORRETO

BANCOS: SINAPI - 07/2022 - Ceará
 SEINFRA - 027 - Ceará
 BDI: 24,52%



Secretaria de Infraestrutura e Desenvolvimento Urbano

Composições Analíticas com Preço Unitário

1.1.1	Código	Banco	Descrição	Tipo	Und	Quant.	Valor Unit	Total		
2.14.1.8	Código	Banco	Descrição	Tipo	Und	Quant.	Valor Unit	Total		
Composição	C1093	SEINFRA	DISJUNTOR MONOPOLAR EM QUADRO DE DISTRIBUIÇÃO 16A	BASES, CHAVES E DISJUNTORES	UN	1,0000000	R\$ 20,76	R\$ 20,76		
Insumo	10981	SEINFRA	DISJUNTOR MONOPOLAR 16A	Material	UN	1,0000000	R\$ 9,50	R\$ 9,50		
Insumo	10042	SEINFRA	AJUDANTE DE ELETRICISTA	Mão de Obra	H	0,3000000	R\$ 16,77	R\$ 5,03		
Insumo	12312	SEINFRA	ELETRICISTA	Mão de Obra	H	0,3000000	R\$ 20,77	R\$ 6,23		
					MO sem LS =>	11,26	LS =>	0,00	MO com LS =>	R\$ 11,26
					Valor do BDI =>	5,09			Valor com BDI =>	R\$ 25,85

2.14.1.9	Código	Banco	Descrição	Tipo	Und	Quant.	Valor Unit	Total		
Composição	C1121	SEINFRA	DISJUNTOR TRIPOLAR EM QUADRO DE DISTRIBUIÇÃO 20A	BASES, CHAVES E DISJUNTORES	UN	1,0000000	R\$ 85,29	R\$ 85,29		
Insumo	11007	SEINFRA	DISJUNTOR TRIPOLAR 20A	Material	UN	1,0000000	R\$ 51,51	R\$ 51,51		
Insumo	10042	SEINFRA	AJUDANTE DE ELETRICISTA	Mão de Obra	H	0,9000000	R\$ 16,77	R\$ 15,09		
Insumo	12312	SEINFRA	ELETRICISTA	Mão de Obra	H	0,9000000	R\$ 20,77	R\$ 18,69		
					MO sem LS =>	33,78	LS =>	0,00	MO com LS =>	R\$ 33,78
					Valor do BDI =>	20,91			Valor com BDI =>	R\$ 106,20

2.14.2.1	Código	Banco	Descrição	Tipo	Und	Quant.	Valor Unit	Total		
Composição	C2077	SEINFRA	QUADRO DE DISTRIBUIÇÃO DE LUZ EMBUTIR ATÉ 6 DIVISÕES, C/BARRAMENTO	QUADROS / CAIXAS	UN	1,0000000	R\$ 172,50	R\$ 172,50		
Insumo	10193	SEINFRA	BARRAMENTO NEUTRO P/ BAIXA TENSÃO	Material	UN	1,0000000	R\$ 32,39	R\$ 32,39		
Insumo	10195	SEINFRA	BARRAMENTO TERRA P/ BAIXA TENSÃO	Material	UN	1,0000000	R\$ 26,34	R\$ 26,34		
Insumo	10194	SEINFRA	BARRAMENTO PRINCIPAL P/ BAIXA TENSÃO	Material	UN	1,0000000	R\$ 31,86	R\$ 31,86		
Insumo	12412	SEINFRA	QUADRO DE DISTRIBUIÇÃO PARA 6 CIRCUITOS	Material	UN	1,0000000	R\$ 36,87	R\$ 36,87		
Insumo	10042	SEINFRA	AJUDANTE DE ELETRICISTA	Mão de Obra	H	1,2000000	R\$ 16,77	R\$ 20,12		
Insumo	12312	SEINFRA	ELETRICISTA	Mão de Obra	H	1,2000000	R\$ 20,77	R\$ 24,92		
					MO sem LS =>	45,04	LS =>	0,00	MO com LS =>	R\$ 45,04
					Valor do BDI =>	42,29			Valor com BDI =>	R\$ 214,79

2.14.2.2	Código	Banco	Descrição	Tipo	Und	Quant.	Valor Unit	Total
Composição	C2067	SEINFRA	QUADRO DE DISTRIBUIÇÃO DE LUZ EMBUTIR ATÉ 12 DIVISÕES 207X332X95mm C/BARRAMENTO	QUADROS / CAIXAS	UN	1,0000000	R\$ 253,65	R\$ 253,65
Insumo	10193	SEINFRA	BARRAMENTO NEUTRO P/ BAIXA TENSÃO	Material	UN	1,0000000	R\$ 32,39	R\$ 32,39
Insumo	10195	SEINFRA	BARRAMENTO TERRA P/ BAIXA TENSÃO	Material	UN	1,0000000	R\$ 26,34	R\$ 26,34

Edinaldo da Silva Azevedo
 ENGENHEIRO CIVIL
 CREA-CE 44465-D

SESSÃO PERMANENTE DE LICITAÇÃO
Folha 328

OBRA: REFORMA E AMPLIAÇÃO DO ANTIGO CENTRO VOCACIONAL TECNOLÓGICO - CVT, PARA ADEQUAÇÃO DA SECRETARIA DE SAÚDE DE PENTECOSTE - CORRETO

BANCOS:
SINAPI - 07/2022 - Ceará
SEINFRA - 027 - Ceará
BDI: 24,52%



Secretaria de Infraestrutura e Desenvolvimento Urbano

Composições Analíticas com Preço Unitário

1.1.1	Código	Banco	Descrição	Tipo	Und	Quant.	Valor Unit	Total		
Insumo	10194	SEINFRA	BARRAMENTO PRINCIPAL P/ BAIXA TENSÃO	Material	UN	1,0000000	R\$ 31,86	R\$ 31,86		
Insumo	11754	SEINFRA	QUADRO DISTRIBUIÇÃO LUZ 207X332X95MM	Material	UN	1,0000000	R\$ 87,98	R\$ 87,98		
Insumo	10042	SEINFRA	AJUDANTE DE ELETRICISTA	Mão de Obra	H	2,0000000	R\$ 16,77	R\$ 33,54		
Insumo	12312	SEINFRA	ELETRICISTA	Mão de Obra	H	2,0000000	R\$ 20,77	R\$ 41,54		
					MO sem LS =>	75,08	LS =>	0,00	MO com LS =>	R\$ 75,08
					Valor do BDI =>	62,19			Valor com BDI =>	R\$ 315,84

2.14.2.6	Código	Banco	Descrição	Tipo	Und	Quant.	Valor Unit	Total		
Composição	C1092	SEINFRA	DISJUNTOR MONOPOLAR EM QUADRO DE DISTRIBUIÇÃO 10A	BASES, CHAVES E DISJUNTORES	UN	1,0000000	R\$ 20,76	R\$ 20,76		
Insumo	10980	SEINFRA	DISJUNTOR MONOPOLAR 10A	Material	UN	1,0000000	R\$ 9,50	R\$ 9,50		
Insumo	10042	SEINFRA	AJUDANTE DE ELETRICISTA	Mão de Obra	H	0,3000000	R\$ 16,77	R\$ 5,03		
Insumo	12312	SEINFRA	ELETRICISTA	Mão de Obra	H	0,3000000	R\$ 20,77	R\$ 6,23		
					MO sem LS =>	11,26	LS =>	0,00	MO com LS =>	R\$ 11,26
					Valor do BDI =>	5,09			Valor com BDI =>	R\$ 25,85

2.14.2.8	Código	Banco	Descrição	Tipo	Und	Quant.	Valor Unit	Total		
Composição	C1095	SEINFRA	DISJUNTOR MONOPOLAR EM QUADRO DE DISTRIBUIÇÃO 20A	BASES, CHAVES E DISJUNTORES	UN	1,0000000	R\$ 20,76	R\$ 20,76		
Insumo	10983	SEINFRA	DISJUNTOR MONOPOLAR 20A	Material	UN	1,0000000	R\$ 9,50	R\$ 9,50		
Insumo	10042	SEINFRA	AJUDANTE DE ELETRICISTA	Mão de Obra	H	0,3000000	R\$ 16,77	R\$ 5,03		
Insumo	12312	SEINFRA	ELETRICISTA	Mão de Obra	H	0,3000000	R\$ 20,77	R\$ 6,23		
					MO sem LS =>	11,26	LS =>	0,00	MO com LS =>	R\$ 11,26
					Valor do BDI =>	5,09			Valor com BDI =>	R\$ 25,85

2.14.2.9	Código	Banco	Descrição	Tipo	Und	Quant.	Valor Unit	Total		
Composição	C1096	SEINFRA	DISJUNTOR MONOPOLAR EM QUADRO DE DISTRIBUIÇÃO 25A	BASES, CHAVES E DISJUNTORES	UN	1,0000000	R\$ 20,76	R\$ 20,76		
Insumo	10984	SEINFRA	DISJUNTOR MONOPOLAR 25A	Material	UN	1,0000000	R\$ 9,50	R\$ 9,50		
Insumo	10042	SEINFRA	AJUDANTE DE ELETRICISTA	Mão de Obra	H	0,3000000	R\$ 16,77	R\$ 5,03		
Insumo	12312	SEINFRA	ELETRICISTA	Mão de Obra	H	0,3000000	R\$ 20,77	R\$ 6,23		
					MO sem LS =>	11,26	LS =>	0,00	MO com LS =>	R\$ 11,26
					Valor do BDI =>	5,09			Valor com BDI =>	R\$ 25,85

Edinaldo da Silva Azevedo
ENGENHEIRO CIVIL
CREA-CE 44465-D

OBRA: REFORMA E AMPLIAÇÃO DO ANTIGO CENTRO VOCACIONAL TECNOLÓGICO - CVT, PARA ADEQUAÇÃO DA SECRETARIA DE SAÚDE DE PENTECOSTE - CORRETO

BANCOS:
SINAPI - 07/2022 - Ceará
SEINFRA - 027 - Ceará

BDI: 24,52%



Secretaria de Planejamento, Futuro e Desenvolvimento Urbano

SESSÃO PERMANENTE DE LICITAÇÃO
Folha 329

Composições Analíticas com Preço Unitário

1.1.1	Código	Banco	Descrição	Tipo	Und	Quant.	Valor Unit	Total		
2.14.3.2	Código	Banco	Descrição	Tipo	Und	Quant.	Valor Unit	Total		
Composição	C1186	SEINFRA	ELETRODUTO PVC ROSC. D= 25mm (3/4")	ELETRODUTOS DE PVC E CONEXÕES	M	1,0000000	R\$ 9,88	R\$ 9,88		
Insumo	11075	SEINFRA	ELETRODUTO DE PVC RIGIDO 3/4"	Material	M	1,0000000	R\$ 3,50	R\$ 3,50		
Insumo	10042	SEINFRA	AJUDANTE DE ELETRICISTA	Mão de Obra	H	0,1700000	R\$ 16,77	R\$ 2,85		
Insumo	12312	SEINFRA	ELETRICISTA	Mão de Obra	H	0,1700000	R\$ 20,77	R\$ 3,53		
					MO sem LS =>	6,38	LS =>	0,00	MO com LS =>	R\$ 6,38
					Valor do BDI =>	2,42			Valor com BDI =>	R\$ 12,30

2.14.3.2	Código	Banco	Descrição	Tipo	Und	Quant.	Valor Unit	Total		
Composição	C1187	SEINFRA	ELETRODUTO PVC ROSC. D= 32mm (1")	ELETRODUTOS DE PVC E CONEXÕES	M	1,0000000	R\$ 12,96	R\$ 12,96		
Insumo	11070	SEINFRA	ELETRODUTO DE PVC RIGIDO 1"	Material	M	1,0000000	R\$ 5,46	R\$ 5,46		
Insumo	10042	SEINFRA	AJUDANTE DE ELETRICISTA	Mão de Obra	H	0,2000000	R\$ 16,77	R\$ 3,35		
Insumo	12312	SEINFRA	ELETRICISTA	Mão de Obra	H	0,2000000	R\$ 20,77	R\$ 4,15		
					MO sem LS =>	7,50	LS =>	0,00	MO com LS =>	R\$ 7,50
					Valor do BDI =>	3,17			Valor com BDI =>	R\$ 16,13

2.14.3.3	Código	Banco	Descrição	Tipo	Und	Quant.	Valor Unit	Total		
Composição	C1189	SEINFRA	ELETRODUTO PVC ROSC. D= 50mm (1 1/2")	ELETRODUTOS DE PVC E CONEXÕES	M	1,0000000	R\$ 21,88	R\$ 21,88		
Insumo	11068	SEINFRA	ELETRODUTO DE PVC RIGIDO 1 1/2"	Material	M	1,0000000	R\$ 8,00	R\$ 8,00		
Insumo	10042	SEINFRA	AJUDANTE DE ELETRICISTA	Mão de Obra	H	0,3700000	R\$ 16,77	R\$ 6,20		
Insumo	12312	SEINFRA	ELETRICISTA	Mão de Obra	H	0,3700000	R\$ 20,77	R\$ 7,68		
					MO sem LS =>	13,88	LS =>	0,00	MO com LS =>	R\$ 13,88
					Valor do BDI =>	5,36			Valor com BDI =>	R\$ 27,24

2.14.3.5	Código	Banco	Descrição	Tipo	Und	Quant.	Valor Unit	Total
Composição	C0606	SEINFRA	CAIXA DE INSPEÇÃO EM ALVENARIA - TAMPA DE CONCRETO ESP = 5cm	POÇOS E CAIXAS	m³	1,0000000	R\$ 198,96	R\$ 198,96
Insumo	10109	SEINFRA	AREIA MEDIA	Material	m³	0,0330000	R\$ 67,50	R\$ 2,22
Insumo	10280	SEINFRA	BRITA	Material	m³	0,0400000	R\$ 76,19	R\$ 3,04
Insumo	10805	SEINFRA	CIMENTO PORTLAND	Material	KG	16,2000000	R\$ 0,56	R\$ 9,07
Insumo	10103	SEINFRA	ARAME RECOZIDO N.18 BWG	Material	KG	0,0900000	R\$ 10,05	R\$ 0,90
Insumo	10169	SEINFRA	AÇO CA-60	Material	KG	5,2700000	R\$ 8,28	R\$ 43,63

Ednardo da Silva Azevedo
ENGENHEIRO CIVIL
CREA-CE 44465-E

PERMANENTE DE LICITAÇÃO
Folha 330

OBRA: REFORMA E AMPLIAÇÃO DO ANTIGO CENTRO VOCACIONAL TECNOLÓGICO - CVT, PARA ADEQUAÇÃO DA SECRETARIA DE SAÚDE DE PENTECOSTE - CORRETO

BANCOS:
SINAPI - 07/2022 - Ceará
SEINFRA - 027 - Ceará

BDI: 24,52%



Secretaria de Infraestrutura e Desenvolvimento Urbano

Composições Analíticas com Preço Unitário

1.1.1	Código	Banco	Descrição	Tipo	Und	Quant.	Valor Unit	Total		
Insumo	10529	SEINFRA	CHAPA COMPENSADO RESINADO 12MM (1.10 X 2.20M)	Material	m²	0,4000000	R\$ 30,33	R\$ 12,13		
Insumo	11916	SEINFRA	TABUA DE 1" DE 3A - L = 30cm	Material	M	0,1200000	R\$ 10,01	R\$ 1,20		
Insumo	10040	SEINFRA	AJUDANTE DE ARMADOR/FERREIRO	Mão de Obra	H	0,4600000	R\$ 16,77	R\$ 7,71		
Insumo	10041	SEINFRA	AJUDANTE DE CARPINTEIRO	Mão de Obra	H	2,4200000	R\$ 16,77	R\$ 40,58		
Insumo	10121	SEINFRA	ARMADOR/FERREIRO	Mão de Obra	H	0,4600000	R\$ 20,77	R\$ 9,55		
Insumo	10498	SEINFRA	CARPINTEIRO	Mão de Obra	H	2,4200000	R\$ 20,77	R\$ 50,26		
Insumo	12391	SEINFRA	PEDREIRO	Mão de Obra	H	0,3000000	R\$ 20,77	R\$ 6,23		
Insumo	12543	SEINFRA	SERVENTE	Mão de Obra	H	0,8000000	R\$ 15,55	R\$ 12,44		
					MO sem LS =>	126,77	LS =>	0,00	MO com LS =>	R\$ 126,77
					Valor do BDI =>	48,78	Valor com BDI =>	R\$ 247,74		

2.14.3.7	Código	Banco	Descrição	Tipo	Und	Quant.	Valor Unit	Total		
Composição	91924	SINAPI	CABO DE COBRE FLEXIVEL ISOLADO, 1,5 MM², ANTI-CHAMA 450/750 V, PARA CIRCUITOS TERMINAIS - FORNECIMENTO E INSTALAÇÃO. AF: 12/2015	INEL - INSTALAÇÃO ELÉTRICA/ELETRIFICAÇÃO E ILUMINAÇÃO EXTERNA	M	1,0000000	R\$ 2,72	R\$ 2,72		
Composição Auxiliar	88247	SINAPI	AUXILIAR DE ELETRICISTA COM ENCARGOS COMPLEMENTARES	SEDI - SERVIÇOS DIVERSOS	H	0,0240000	R\$ 18,41	R\$ 0,44		
Composição Auxiliar	88264	SINAPI	ELETRICISTA COM ENCARGOS COMPLEMENTARES	SEDI - SERVIÇOS DIVERSOS	H	0,0240000	R\$ 22,59	R\$ 0,54		
Insumo	00001013	SINAPI	CABO DE COBRE, FLEXIVEL, CLASSE 4 OU 5, ISOLACAO EM PVC/A, ANTICHAMA BWF-B, 1 CONDUTOR, 450/750 V, SECAO NOMINAL 1,5 MM²	Material	M	1,1900000	R\$ 1,44	R\$ 1,71		
Insumo	00021127	SINAPI	FITA ISOLANTE ADESIVA ANTICHAMA, USO ATE 750 V, EM ROLO DE 19 MM X 5 M	Material	UN	0,0090000	R\$ 3,53	R\$ 0,03		
					MO sem LS =>	0,66	LS =>	0,00	MO com LS =>	R\$ 0,66
					Valor do BDI =>	0,66	Valor com BDI =>	R\$ 3,38		

2.14.3.8	Código	Banco	Descrição	Tipo	Und	Quant.	Valor Unit	Total		
Composição	91930	SINAPI	CABO DE COBRE FLEXIVEL ISOLADO, 6 MM², ANTI-CHAMA 450/750 V, PARA CIRCUITOS TERMINAIS - FORNECIMENTO E INSTALAÇÃO. AF: 12/2015	INEL - INSTALAÇÃO ELÉTRICA/ELETRIFICAÇÃO E ILUMINAÇÃO EXTERNA	M	1,0000000	R\$ 8,96	R\$ 8,96		
Composição Auxiliar	88247	SINAPI	AUXILIAR DE ELETRICISTA COM ENCARGOS COMPLEMENTARES	SEDI - SERVIÇOS DIVERSOS	H	0,0520000	R\$ 18,41	R\$ 0,95		
Composição Auxiliar	88264	SINAPI	ELETRICISTA COM ENCARGOS COMPLEMENTARES	SEDI - SERVIÇOS DIVERSOS	H	0,0520000	R\$ 22,59	R\$ 1,17		
Insumo	00000982	SINAPI	CABO DE COBRE, FLEXIVEL, CLASSE 4 OU 5, ISOLACAO EM PVC/A, ANTICHAMA BWF-B, 1 CONDUTOR, 450/750 V, SECAO NOMINAL 6 MM²	Material	M	1,1900000	R\$ 5,73	R\$ 6,81		
Insumo	00021127	SINAPI	FITA ISOLANTE ADESIVA ANTICHAMA, USO ATE 750 V, EM ROLO DE 19 MM X 5 M	Material	UN	0,0090000	R\$ 3,53	R\$ 0,03		
					MO sem LS =>	1,46	LS =>	0,00	MO com LS =>	R\$ 1,46
					Valor do BDI =>	2,19	Valor com BDI =>	R\$ 11,15		

2.14.3.10	Código	Banco	Descrição	Tipo	Und	Quant.	Valor Unit	Total
Composição	92982	SINAPI	CABO DE COBRE FLEXIVEL ISOLADO, 16 MM², ANTI-CHAMA 0,6/1,0 KV, PARA DISTRIBUIÇÃO - FORNECIMENTO E INSTALAÇÃO. AF: 12/2015	INEL - INSTALAÇÃO ELÉTRICA/ELETRIFICAÇÃO E ILUMINAÇÃO EXTERNA	M	1,0000000	R\$ 17,38	R\$ 17,38

Edinaldo da Silva Azevedo
ENGENHEIRO CIVIL
CREA-CE 44465-D

OBRA: REFORMA E AMPLIAÇÃO DO ANTIGO CENTRO VOCACIONAL TECNOLÓGICO - CVT, PARA ADEQUAÇÃO DA SECRETARIA DE SAÚDE DE PENTECOSTE - CORRETO

BANCOS:
SINAPI - 07/2022 - Ceará
SEINFRA - 027 - Ceará
BDI: 24,52%



Secretaria de Infraestrutura e Desenvolvimento Urbano

Composições Analíticas com Preço Unitário

1.1.1	Código	Banco	Descrição	Tipo	Und	Quant.	Valor Unit	Total		
Composição Auxiliar	88247	SINAPI	AUXILIAR DE ELETRICISTA COM ENCARGOS COMPLEMENTARES	SEDI - SERVIÇOS DIVERSOS	H	0,0130000	R\$ 18,41	R\$ 0,23		
Composição Auxiliar	88264	SINAPI	ELETRICISTA COM ENCARGOS COMPLEMENTARES	SEDI - SERVIÇOS DIVERSOS	H	0,0130000	R\$ 22,59	R\$ 0,29		
Insumo	00000995	SINAPI	CABO DE COBRE, FLEXIVEL, CLASSE 4 OU 5, ISOLACAO EM PVC/A, ANTICHAMA BWF-B, COBERTURA PVC-ST1, ANTICHAMA BWF-B, 1 CONDUTOR, 0,6/1 KV, SECAO NOMINAL 16 MM2	Material	M	1,0270000	R\$ 16,39	R\$ 16,83		
Insumo	00021127	SINAPI	FITA ISOLANTE ADESIVA ANTICHAMA, USO ATE 750 V, EM ROLO DE 19 MM X 5 M	Material	UN	0,0100000	R\$ 3,53	R\$ 0,03		
					MO sem LS =>	0,36	LS =>	0,00	MO com LS =>	R\$ 0,36
					Valor do BDI =>	4,26			Valor com BDI =>	R\$ 21,64

2.14.4	Código	Banco	Descrição	Tipo	Und	Quant.	Valor Unit	Total		
Composição	C1496	SEINFRA	INTERRUPTOR UMA TECLA SIMPLES E TOMADA UNIVERSAL 10A 250V	TOMADAS / INTERRUPTORES / ESPELHOS	UN	1,0000000	R\$ 30,36	R\$ 30,36		
Insumo	11259	SEINFRA	INTERRUPTOR 1 TECLA SIMPLES 1 TOMADA 2POLOS UNIV.	Material	UN	1,0000000	R\$ 16,48	R\$ 16,48		
Insumo	10042	SEINFRA	AJUDANTE DE ELETRICISTA	Mão de Obra	H	0,3700000	R\$ 16,77	R\$ 6,20		
Insumo	12312	SEINFRA	ELETRICISTA	Mão de Obra	H	0,3700000	R\$ 20,77	R\$ 7,68		
					MO sem LS =>	13,88	LS =>	0,00	MO com LS =>	R\$ 13,88
					Valor do BDI =>	7,44			Valor com BDI =>	R\$ 37,80

2.14.5	Código	Banco	Descrição	Tipo	Und	Quant.	Valor Unit	Total		
Composição	C1482	SEINFRA	INTERRUPTOR DUAS TECLAS PARALELO E TOMADA 10A 250V	TOMADAS / INTERRUPTORES / ESPELHOS	UN	1,0000000	R\$ 48,19	R\$ 48,19		
Insumo	11262	SEINFRA	INTERRUPTOR 2 TECLAS PARALELO 1 TOMADA 2POLOS	Material	UN	1,0000000	R\$ 22,29	R\$ 22,29		
Insumo	10042	SEINFRA	AJUDANTE DE ELETRICISTA	Mão de Obra	H	0,6900000	R\$ 16,77	R\$ 11,57		
Insumo	12312	SEINFRA	ELETRICISTA	Mão de Obra	H	0,6900000	R\$ 20,77	R\$ 14,33		
					MO sem LS =>	25,90	LS =>	0,00	MO com LS =>	R\$ 25,90
					Valor do BDI =>	11,81			Valor com BDI =>	R\$ 60,00

2.15.1	Código	Banco	Descrição	Tipo	Und	Quant.	Valor Unit	Total		
Composição	C2093	SEINFRA	RALO SECO PVC RIGIDO	TUBOS E CONEXÕES DE PVC	UN	1,0000000	R\$ 45,46	R\$ 45,46		
Insumo	11770	SEINFRA	RALO SECO PVC 10 CM	Material	UN	1,0000000	R\$ 9,12	R\$ 9,12		
Insumo	10043	SEINFRA	AJUDANTE DE ENCANADOR	Mão de Obra	H	0,9800000	R\$ 16,77	R\$ 16,43		
Insumo	12320	SEINFRA	ENCANADOR	Mão de Obra	H	0,9800000	R\$ 20,32	R\$ 19,91		
					MO sem LS =>	36,34	LS =>	0,00	MO com LS =>	R\$ 36,34
					Valor do BDI =>	11,14			Valor com BDI =>	R\$ 56,60

Edição da Silva Azevedo
ENGENHEIRO CIVIL
CREA-CE 44465-D

PERMANENTE DE LICITAÇÃO
 Folha 332
 SECRETARIA DE INFRAESTRUTURA E DESENVOLVIMENTO URBANO

OBRA: REFORMA E AMPLIAÇÃO DO ANTIGO CENTRO VOCACIONAL TECNOLÓGICO - CVT, PARA ADEQUAÇÃO DA SECRETARIA DE SAÚDE DE PENTECOSTE - CORRETO

BANCOS:
 SINAFI - 07/2022 - Ceará
 SEINFRA - 027 - Ceará

BDI 24,52%



Secretaria de Infraestrutura e Desenvolvimento Urbano

Composições Analíticas com Preço Unitário

1.1.1	Código	Banco	Descrição	Tipo	Und	Quant.	Valor Unit	Total		
2.15.3	Código	Banco	Descrição	Tipo	Und	Quant.	Valor Unit	Total		
Composição	C2159	SEINFRA	REGISTRO DE GAVETA BRUTO D= 32mm (1 1/4")	REGISTROS E VÁLVULAS	UN	1,0000000	R\$ 81,50	R\$ 81,50		
Insumo	11180	SEINFRA	FITA DE VEDAÇÃO	Material	M	1,5000000	R\$ 0,28	R\$ 0,42		
Insumo	11800	SEINFRA	REGISTRO DE GAVETA BRUTO 32MM (1 1/4")	Material	UN	1,0000000	R\$ 49,56	R\$ 49,56		
Insumo	10043	SEINFRA	AJUDANTE DE ENCANADOR	Mão de Obra	H	0,8500000	R\$ 16,77	R\$ 14,25		
Insumo	12320	SEINFRA	ENCANADOR	Mão de Obra	H	0,8500000	R\$ 20,32	R\$ 17,27		
					MO sem LS =>	31,52	LS =>	0,00	MO com LS =>	R\$ 31,52
					Valor do BDI =>	19,98	Valor com BDI =>		R\$ 101,48	

2.15.4	Código	Banco	Descrição	Tipo	Und	Quant.	Valor Unit	Total		
Composição	C2160	SEINFRA	REGISTRO DE GAVETA BRUTO D= 40mm (1 1/2")	REGISTROS E VÁLVULAS	UN	1,0000000	R\$ 94,61	R\$ 94,61		
Insumo	11180	SEINFRA	FITA DE VEDAÇÃO	Material	M	1,8800000	R\$ 0,28	R\$ 0,52		
Insumo	11801	SEINFRA	REGISTRO DE GAVETA BRUTO 40MM (1 1/2")	Material	UN	1,0000000	R\$ 62,57	R\$ 62,57		
Insumo	10043	SEINFRA	AJUDANTE DE ENCANADOR	Mão de Obra	H	0,8500000	R\$ 16,77	R\$ 14,25		
Insumo	12320	SEINFRA	ENCANADOR	Mão de Obra	H	0,8500000	R\$ 20,32	R\$ 17,27		
					MO sem LS =>	31,52	LS =>	0,00	MO com LS =>	R\$ 31,52
					Valor do BDI =>	23,19	Valor com BDI =>		R\$ 117,80	

2.15.5	Código	Banco	Descrição	Tipo	Und	Quant.	Valor Unit	Total		
Composição	C2172	SEINFRA	REGISTRO DE PRESSÃO C/ CANOPLA CROMADA D= 20mm (3/4")	REGISTROS E VÁLVULAS	UN	1,0000000	R\$ 75,88	R\$ 75,88		
Insumo	11180	SEINFRA	FITA DE VEDAÇÃO	Material	M	0,9400000	R\$ 0,28	R\$ 0,26		
Insumo	11811	SEINFRA	REGISTRO DE PRESSÃO CROMADO 20MM (3/4")	Material	UN	1,0000000	R\$ 53,01	R\$ 53,01		
Insumo	10043	SEINFRA	AJUDANTE DE ENCANADOR	Mão de Obra	H	0,6100000	R\$ 16,77	R\$ 10,22		
Insumo	12320	SEINFRA	ENCANADOR	Mão de Obra	H	0,6100000	R\$ 20,32	R\$ 12,39		
					MO sem LS =>	22,61	LS =>	0,00	MO com LS =>	R\$ 22,61
					Valor do BDI =>	18,60	Valor com BDI =>		R\$ 94,48	

2.15.7	Código	Banco	Descrição	Tipo	Und	Quant.	Valor Unit	Total
Composição	C2626	SEINFRA	TUBO PVC SOLD. MARROM INCL. CONEXÕES D= 32mm (1")	TUBOS E CONEXÕES DE PVC	M	1,0000000	R\$ 26,79	R\$ 26,79
Insumo	10026	SEINFRA	ADESIVO PARA TUBO DE PVC RIGIDO	Material	KG	0,0011000	R\$ 45,16	R\$ 0,04
Insumo	11888	SEINFRA	SOLUÇÃO LIMPADORA PARA PVC RIGIDO	Material	L	0,0005000	R\$ 39,22	R\$ 0,01

Edinaldo da Silva Azevedo
 ENGENHEIRO CIVIL
 CREA-CE 44488/O

PROCESSO PERMANENTE DE LICITAÇÃO
 Folha 334

OBRA: REFORMA E AMPLIAÇÃO DO ANTIGO CENTRO VOCACIONAL TECNOLÓGICO - CVT, PARA ADEQUAÇÃO DA SECRETARIA DE SAÚDE DE PENTECOSTE - CORRETO

BANCOS:
 SINAPE - 07/2022 - Ceará
 SEINFRA - 027 - Ceará

BDI 24,52%



Prefeitura de Pentecoste

Secretaria Municipal de Infraestrutura e Desenvolvimento Urbano

Composições Analíticas com Preço Unitário

1.1.1	Código	Banco	Descrição	Tipo	Und	Quant.	Valor Unit	Total	
Insumo	10043	SEINFRA	AJUDANTE DE ENCANADOR	Mão de Obra	H	0,1900000	R\$ 16,77	R\$ 3,18	
Insumo	12320	SEINFRA	ENCANADOR	Mão de Obra	H	0,1900000	R\$ 20,32	R\$ 3,86	
				MO sem LS =>	7,04	LS =>	0,00	MO com LS =>	R\$ 7,04
				Valor do BDI =>	2,10	Valor com BDI =>		R\$ 10,68	

2.15.13	Código	Banco	Descrição	Tipo	Und	Quant.	Valor Unit	Total	
Composição	C3655	SEINFRA	ADAPTADOR PVC P/ REGISTRO 40mm (1 1/4")	TUBOS E CONEXÕES DE PVC	UN	1,0000000	R\$ 8,68	R\$ 8,68	
Insumo	16724	SEINFRA	ADAPTADOR PVC REGISTRO 40MM (1 1/4")	Material	UN	1,0000000	R\$ 2,79	R\$ 2,79	
Insumo	10026	SEINFRA	ADESIVO PARA TUBO DE PVC RIGIDO	Material	KG	0,0040000	R\$ 45,16	R\$ 0,18	
Insumo	11180	SEINFRA	FITA DE VEDAÇÃO	Material	M	0,6000000	R\$ 0,28	R\$ 0,16	
Insumo	12320	SEINFRA	ENCANADOR	Mão de Obra	H	0,1500000	R\$ 20,32	R\$ 3,04	
Insumo	10043	SEINFRA	AJUDANTE DE ENCANADOR	Mão de Obra	H	0,1500000	R\$ 16,77	R\$ 2,51	
				MO sem LS =>	5,55	LS =>	0,00	MO com LS =>	R\$ 5,55
				Valor do BDI =>	2,12	Valor com BDI =>		R\$ 10,80	

2.15.14	Código	Banco	Descrição	Tipo	Und	Quant.	Valor Unit	Total	
Composição	C2497	SEINFRA	TORNERA DE BOIA D= 20mm (3/4")	EQUIPAMENTOS	UN	1,0000000	R\$ 36,49	R\$ 36,49	
Insumo	11180	SEINFRA	FITA DE VEDAÇÃO	Material	M	0,4700000	R\$ 0,28	R\$ 0,13	
Insumo	12127	SEINFRA	TORNERA DE BOIA EM LATÃO (BOIA PLAST) DN 20MM (3/4")	Material	UN	1,0000000	R\$ 25,99	R\$ 25,99	
Insumo	10043	SEINFRA	AJUDANTE DE ENCANADOR	Mão de Obra	H	0,2800000	R\$ 16,77	R\$ 4,69	
Insumo	12320	SEINFRA	ENCANADOR	Mão de Obra	H	0,2800000	R\$ 20,32	R\$ 5,68	
				MO sem LS =>	10,37	LS =>	0,00	MO com LS =>	R\$ 10,37
				Valor do BDI =>	8,94	Valor com BDI =>		R\$ 45,43	

2.15.15	Código	Banco	Descrição	Tipo	Und	Quant.	Valor Unit	Total
Composição	C0022	SEINFRA	ADAPTADOR PVC SOLD: FLANGES LIVRES PICK: D'ÁGUA 40mm (1 1/4")	TUBOS E CONEXÕES DE PVC	UN	1,0000000	R\$ 34,71	R\$ 34,71
Insumo	10014	SEINFRA	ADAPTADOR PVC SOLD: FLANGES LIVRES PICK: D'ÁGUA 40MM	Material	UN	1,0000000	R\$ 28,69	R\$ 28,69
Insumo	10026	SEINFRA	ADESIVO PARA TUBO DE PVC RIGIDO	Material	KG	0,0050000	R\$ 45,16	R\$ 0,22
Insumo	11180	SEINFRA	FITA DE VEDAÇÃO	Material	M	1,2500000	R\$ 0,28	R\$ 0,35
Insumo	11888	SEINFRA	SOLUÇÃO LIMPADORA PARA PVC RIGIDO	Material	L	0,0070000	R\$ 39,22	R\$ 0,27
Insumo	12320	SEINFRA	ENCANADOR	Mão de Obra	H	0,1400000	R\$ 20,32	R\$ 2,84

Edgard de Silva Azevedo
 ENGENHEIRO CIVIL
 CREA-CE 00465-D

PERMANENTE DE LICITAÇÃO
Folha 335

OBRA: REFORMA E AMPLIAÇÃO DO ANTIGO CENTRO VOCACIONAL TECNOLÓGICO - CVT, PARA ADEQUAÇÃO DA SECRETÁRIA DE SAÚDE DE PENTECOSTE - CORRETO

BANCOS:
SINAPI - 07/2022 - Ceará
SEINFRA - 027 - Ceará

BDI 24,52%



Prefeitura de Pentecoste

Secretaria de Infraestrutura e Desenvolvimento Urbano

Composições Analíticas com Preço Unitário

1.1.1	Código	Banco	Descrição	Tipo	Und	Quant.	Valor Unit	Total	
Insumo	10043	SEINFRA	AJUDANTE DE ENCANADOR	Mão de Obra	H	0,1400000	R\$ 16,77	R\$ 2,34	
				MO sem LS =>	5,18	LS =>	0,00	MO com LS =>	R\$ 5,18
				Valor do BDI =>	8,51		Valor com BDI =>	R\$ 43,22	

2.16.1	Código	Banco	Descrição	Tipo	Und	Quant.	Valor Unit	Total	
Composição	C2585	SEINFRA	TUBO PVC BRANCO P/ESGOTO D=40mm (1 1/2")	TUBOS E CONEXÕES DE PVC	M	1,0000000	R\$ 13,34	R\$ 13,34	
Insumo	10026	SEINFRA	ADESIVO PARA TUBO DE PVC RIGIDO	Material	KG	0,0050000	R\$ 45,16	R\$ 0,22	
Insumo	11888	SEINFRA	SOLUÇÃO LIMPADORA PARA PVC RIGIDO	Material	L	0,0075000	R\$ 39,22	R\$ 0,29	
Insumo	12194	SEINFRA	TUBO PVC ESGOTO DE 40MM (1 1/2") - (NBR 5688)	Material	M	1,0100000	R\$ 3,91	R\$ 3,94	
Insumo	10043	SEINFRA	AJUDANTE DE ENCANADOR	Mão de Obra	H	0,2400000	R\$ 16,77	R\$ 4,02	
Insumo	12320	SEINFRA	ENCANADOR	Mão de Obra	H	0,2400000	R\$ 20,32	R\$ 4,87	
				MO sem LS =>	8,89	LS =>	0,00	MO com LS =>	R\$ 8,89
				Valor do BDI =>	3,27		Valor com BDI =>	R\$ 16,61	

2.16.2	Código	Banco	Descrição	Tipo	Und	Quant.	Valor Unit	Total	
Composição	C2586	SEINFRA	TUBO PVC BRANCO P/ESGOTO D=50mm (2")	TUBOS E CONEXÕES DE PVC	M	1,0000000	R\$ 18,59	R\$ 18,59	
Insumo	10026	SEINFRA	ADESIVO PARA TUBO DE PVC RIGIDO	Material	KG	0,0075000	R\$ 45,16	R\$ 0,33	
Insumo	11888	SEINFRA	SOLUÇÃO LIMPADORA PARA PVC RIGIDO	Material	L	0,0110000	R\$ 39,22	R\$ 0,43	
Insumo	12195	SEINFRA	TUBO PVC ESGOTO DE 50MM (2") - (NBR 5688)	Material	M	1,0100000	R\$ 6,65	R\$ 6,71	
Insumo	10043	SEINFRA	AJUDANTE DE ENCANADOR	Mão de Obra	H	0,3000000	R\$ 16,77	R\$ 5,03	
Insumo	12320	SEINFRA	ENCANADOR	Mão de Obra	H	0,3000000	R\$ 20,32	R\$ 6,09	
				MO sem LS =>	11,12	LS =>	0,00	MO com LS =>	R\$ 11,12
				Valor do BDI =>	4,55		Valor com BDI =>	R\$ 23,14	

2.16.4	Código	Banco	Descrição	Tipo	Und	Quant.	Valor Unit	Total
Composição	C4388	SEINFRA	JOELHO 45 PVC BRANCO PARA ESGOTO D=40mm (1 1/4")	TUBOS E CONEXÕES DE PVC	UN	1,0000000	R\$ 14,83	R\$ 14,83
Insumo	10026	SEINFRA	ADESIVO PARA TUBO DE PVC RIGIDO	Material	KG	0,0280000	R\$ 45,16	R\$ 1,26
Insumo	18240	SEINFRA	JOELHO 45 PVC BRANCO PARA ESGOTO D=40mm	Material	UN	1,0000000	R\$ 0,77	R\$ 0,77
Insumo	11888	SEINFRA	SOLUÇÃO LIMPADORA PARA PVC RIGIDO	Material	L	0,0430000	R\$ 39,22	R\$ 1,68
Insumo	10043	SEINFRA	AJUDANTE DE ENCANADOR	Mão de Obra	H	0,3000000	R\$ 16,77	R\$ 5,03
Insumo	12320	SEINFRA	ENCANADOR	Mão de Obra	H	0,3000000	R\$ 20,32	R\$ 6,09

Edinaldo da Silva Azevedo
ENGENHEIRO CIVIL
CREA-CE 44465-D

OBRA: REFORMA E AMPLIAÇÃO DO ANTIGO CENTRO VOCACIONAL TECNOLÓGICO - CVT, PARA ADEQUAÇÃO DA SECRETARIA DE SAÚDE DE PENTECOSTE - CORRETO

BANCOS:
SINAPI - 07/2022 - Ceará
SEINFRA - 027 - Ceará

BDI: 24,52%



Prefeitura de
Pentecoste

Secretaria de Infraestrutura
e Desenvolvimento Urbano

PERMANENTE DE LICITAÇÃO
Folha 336

Composições Analíticas com Preço Unitário

1.1.1	Código	Banco	Descrição	Tipo	Und	Quant.	Valor Unit	Total
				MO sem LS =>	11,12	LS =>	0,00	MO com LS => R\$ 11,12
				Valor do BDI =>	3,63		Valor com BDI =>	R\$ 18,46

2.16.5	Código	Banco	Descrição	Tipo	Und	Quant.	Valor Unit	Total
Composição	C1551	SEINFRA	JOELHO PVC BRANCO P/ESGOTO D=40mm (1-1/2")	TUBOS E CONEXÕES DE PVC	UN	1,0000000	R\$ 12,79	R\$ 12,79
Insumo	10026	SEINFRA	ADESIVO PARA TUBO DE PVC RIGIDO	Material	KG	0,0100000	R\$ 45,16	R\$ 0,45
Insumo	11283	SEINFRA	JOELHO PVC PARA ESGOTO DE 40MM	Material	UN	1,0000000	R\$ 1,39	R\$ 1,39
Insumo	11888	SEINFRA	SOLUÇÃO LIMPADORA PARA PVC RIGIDO	Material	L	0,0150000	R\$ 39,22	R\$ 0,58
Insumo	10043	SEINFRA	AJUDANTE DE ENCANADOR	Mão de Obra	H	0,2800000	R\$ 16,77	R\$ 4,69
Insumo	12320	SEINFRA	ENCANADOR	Mão de Obra	H	0,2800000	R\$ 20,32	R\$ 5,68
				MO sem LS =>	10,37	LS =>	0,00	MO com LS => R\$ 10,37
				Valor do BDI =>	3,13		Valor com BDI =>	R\$ 15,92

2.16.6	Código	Banco	Descrição	Tipo	Und	Quant.	Valor Unit	Total
Composição	C4669	SEINFRA	JOELHO 45 PVC BRANCO PARA ESGOTO D=50mm (2")	TUBOS E CONEXÕES DE PVC	UN	1,0000000	R\$ 16,63	R\$ 16,63
Insumo	10026	SEINFRA	ADESIVO PARA TUBO DE PVC RIGIDO	Material	KG	0,0300000	R\$ 45,16	R\$ 1,35
Insumo	16235	SEINFRA	JOELHO 45 PVC BRANCO PARA ESGOTO D=50mm	Material	UN	1,0000000	R\$ 2,32	R\$ 2,32
Insumo	11888	SEINFRA	SOLUÇÃO LIMPADORA PARA PVC RIGIDO	Material	L	0,0470000	R\$ 39,22	R\$ 1,84
Insumo	10043	SEINFRA	AJUDANTE DE ENCANADOR	Mão de Obra	H	0,3000000	R\$ 16,77	R\$ 5,03
Insumo	12320	SEINFRA	ENCANADOR	Mão de Obra	H	0,3000000	R\$ 20,32	R\$ 6,09
				MO sem LS =>	11,12	LS =>	0,00	MO com LS => R\$ 11,12
				Valor do BDI =>	4,07		Valor com BDI =>	R\$ 20,70

2.16.7	Código	Banco	Descrição	Tipo	Und	Quant.	Valor Unit	Total
Composição	C2359	SEINFRA	TÉ PVC BRANCO P/ESGOTO D=50MM (2")	TUBOS E CONEXÕES DE PVC	UN	1,0000000	R\$ 18,31	R\$ 18,31
Insumo	10026	SEINFRA	ADESIVO PARA TUBO DE PVC RIGIDO	Material	KG	0,0225000	R\$ 45,16	R\$ 1,01
Insumo	11888	SEINFRA	SOLUÇÃO LIMPADORA PARA PVC RIGIDO	Material	L	0,0330000	R\$ 39,22	R\$ 1,29
Insumo	12014	SEINFRA	TE PVC RIGIDO. PARA ESGOTO - 50MM (2")	Material	UN	1,0000000	R\$ 5,26	R\$ 5,26
Insumo	10043	SEINFRA	AJUDANTE DE ENCANADOR	Mão de Obra	H	0,2600000	R\$ 16,77	R\$ 4,36
Insumo	12320	SEINFRA	ENCANADOR	Mão de Obra	H	0,2900000	R\$ 20,32	R\$ 5,89
				MO sem LS =>	10,75	LS =>	0,00	MO com LS => R\$ 10,75

Edivaldo da Silva Azevedo
ENGENHEIRO CIVIL
CREA-CE 04465-D

OBRA: REFORMA E AMPLIAÇÃO DO ANTIGO CENTRO VOCACIONAL TECNOLÓGICO - CVT, PARA ADEQUAÇÃO DA SECRETÁRIA DE SAÚDE DE PENTECOSTE - CORRETO

BANCOS:
SINAPI - 07/2022 - Ceará
SEINFRA - 827 - Ceará

BDI: 24,52%



Prefeitura de Pentecoste

Secretaria de Infraestrutura e Desenvolvimento Urbano

SESSÃO PERMANENTE DE LICITAÇÃO
Folha 337

Composições Analíticas com Preço Unitário

1.1.1	Código	Banco	Descrição	Tipo	Und	Quant.	Valor Unit	Total
						Valor do BDI =>	4,48	
							Valor com BDI =>	R\$ 22,79

2.16.10	Código	Banco	Descrição	Tipo	Und	Quant.	Valor Unit	Total
Composição	C2356	SEINFRA	TÊ PVC BRANCO P/ESGOTO D=100mm (4")-JUNTAS SOLD.	TUBOS E CONEXÕES DE PVC	UN	1,0000000	R\$ 36,96	R\$ 36,96
Insumo	I0026	SEINFRA	ADESIVO PARA TUBO DE PVC RIGIDO	Material	KG	0,0750000	R\$ 45,16	R\$ 3,38
Insumo	I1888	SEINFRA	SOLUÇÃO LIMPADORA PARA PVC RIGIDO	Material	L	0,1200000	R\$ 39,22	R\$ 4,70
Insumo	I2012	SEINFRA	TE PVC RIGIDO. PARA ESGOTO - 100MM (4")	Material	UN	1,0000000	R\$ 11,83	R\$ 11,83
Insumo	I0043	SEINFRA	AJUDANTE DE ENCANADOR	Mão de Obra	H	0,4800000	R\$ 16,77	R\$ 7,71
Insumo	I2320	SEINFRA	ENCANADOR	Mão de Obra	H	0,4600000	R\$ 20,32	R\$ 9,34
						MO sem LS =>	17,05	LS =>
							0,00	MO com LS =>
								R\$ 17,05
						Valor do BDI =>	9,06	Valor com BDI =>
								R\$ 46,02

2.16.12	Código	Banco	Descrição	Tipo	Und	Quant.	Valor Unit	Total
Composição	C0591	SEINFRA	CAIXA ALVENARIA/REBOCO C/TAMPA CONCRETO FUNDO BRITA 60x60x60cm	QUADROS / CAIXAS	UN	1,0000000	R\$ 293,19	R\$ 293,19
Composição Auxiliar	C2784	SEINFRA	ESCAVAÇÃO MANUAL SOLO DE 1A.CAT. PROF. ATÉ 1,50m	ESCAVAÇÕES EM VALAS,VALETAS,CANAIS E FUNDAÇÕES	m³	0,2160000	R\$ 41,20	R\$ 8,89
Composição Auxiliar	C2862	SEINFRA	LASTRO DE BRITA	LASTROS	m³	0,0540000	R\$ 118,71	R\$ 6,41
Composição Auxiliar	C1400	SEINFRA	FORMA DE TÁBUAS DE 1" DE 3A. P/FUNDAÇÕES UTIL. 5 X	FORMAS	m²	0,1920000	R\$ 66,19	R\$ 12,70
Composição Auxiliar	C0218	SEINFRA	ARMADURA CA-60 MÉDIA D= 6,4 A 9,5mm	ARMADURAS	KG	1,2500000	R\$ 12,72	R\$ 15,90
Composição Auxiliar	C0840	SEINFRA	CONCRETO PMIBR., FCK 15 MPa COM AGREGADO ADQUIRIDO	CONCRETOS	m³	0,0384000	R\$ 395,52	R\$ 15,18
Composição Auxiliar	C0076	SEINFRA	ALVENARIA DE TJOLO COMUM C/ARGAMASSA MISTA DE CAL HIDRATADA 1:2:8 ESP=10 cm	ALVENARIA DE ELEVAÇÃO	m²	1,6800000	R\$ 120,30	R\$ 202,10
Composição Auxiliar	C2123	SEINFRA	REBOCO C/ARGAMASSA DE CAL HIDRATADA E AREIA PENERADA TRAÇO 1:3 ESP=5 mm P/PAREDE	ARGAMASSAS PARA PAREDES INTERNAS E EXTERNAS	m²	1,4400000	R\$ 22,23	R\$ 32,01
						MO sem LS =>	160,88	LS =>
							0,00	MO com LS =>
								R\$ 160,88
						Valor do BDI =>	71,89	Valor com BDI =>
								R\$ 365,08

2.16.13	Código	Banco	Descrição	Tipo	Und	Quant.	Valor Unit	Total
Composição	C2598	SEINFRA	TUBO PVC BRANCO P/ESGOTO D=75mm (3")	TUBOS E CONEXÕES DE PVC	M	1,0000000	R\$ 29,25	R\$ 29,25
Insumo	I0026	SEINFRA	ADESIVO PARA TUBO DE PVC RIGIDO	Material	KG	0,0170000	R\$ 45,16	R\$ 0,76
Insumo	I1888	SEINFRA	SOLUÇÃO LIMPADORA PARA PVC RIGIDO	Material	L	0,0260000	R\$ 39,22	R\$ 1,01
Insumo	I2196	SEINFRA	TUBO PVC ESGOTO DE 75MM (3") - (NBR 5688)	Material	M	1,0100000	R\$ 9,60	R\$ 9,69
Insumo	I2320	SEINFRA	ENCANADOR	Mão de Obra	H	0,4800000	R\$ 20,32	R\$ 9,75
Insumo	I0043	SEINFRA	AJUDANTE DE ENCANADOR	Mão de Obra	H	0,4800000	R\$ 16,77	R\$ 8,04

Edinaldo da Silva Azevedo
ENGENHEIRO CIVIL
CREA-CE 44465-D

OBRA: REFORMA E AMPLIAÇÃO DO ANTIGO CENTRO VOCACIONAL TECNOLÓGICO - CVT, PARA ADEQUAÇÃO DA SECRETARIA DE SAÚDE DE PENTECOSTE - CORRETO

BANCOS:
SINAPI - 07/2022 - Ceará
SEINFRA - 027 - Ceará

BDI: 24,52%



Secretaria de Infra-estrutura e Desenvolvimento Urbano

PERMANENTE DE LICITAÇÃO
Folha 338

Composições Analíticas com Preço Unitário

1.1.1	Código	Banco	Descrição	Tipo	Und	Quant.	Valor Unit	Total
				MO sem LS ⇒	17,79	LS ⇒	0,00	MO com LS ⇒ R\$ 17,79
				Valor do BDI ⇒	7,17		Valor com BDI ⇒	R\$ 36,42

2.16.14	Código	Banco	Descrição	Tipo	Und	Quant.	Valor Unit	Total
Composição	C1554	SEINFRA	JOELHO PVC BRANCO P/ESGOTO D=75mm (3")	TUBOS E CONEXÕES DE PVC	UN	1,0000000	R\$ 21,75	R\$ 21,75
Insumo	10026	SEINFRA	ADESIVO PARA TUBO DE PVC RIGIDO	Material	KG	0,0340000	R\$ 45,16	R\$ 1,53
Insumo	11285	SEINFRA	JOELHO PVC PARA ESGOTO DE 75MM	Material	UN	1,0000000	R\$ 4,85	R\$ 4,85
Insumo	11888	SEINFRA	SOLUÇÃO LIMPADORA PARA PVC RIGIDO	Material	L	0,0520000	R\$ 39,22	R\$ 2,03
Insumo	12320	SEINFRA	ENCANADOR	Mão de Obra	H	0,3600000	R\$ 20,32	R\$ 7,31
Insumo	10043	SEINFRA	AJUDANTE DE ENCANADOR	Mão de Obra	H	0,3600000	R\$ 16,77	R\$ 6,03
				MO sem LS ⇒	13,34	LS ⇒	0,00	MO com LS ⇒ R\$ 13,34
				Valor do BDI ⇒	5,33		Valor com BDI ⇒	R\$ 27,08

2.16.15	Código	Banco	Descrição	Tipo	Und	Quant.	Valor Unit	Total
Composição	C2350	SEINFRA	TE PVC BRANCO C/REDUÇÃO P/ESGOTO D=75X50mm (3"X2")	TUBOS E CONEXÕES DE PVC	UN	1,0000000	R\$ 28,36	R\$ 28,36
Insumo	10026	SEINFRA	ADESIVO PARA TUBO DE PVC RIGIDO	Material	KG	0,0415000	R\$ 45,16	R\$ 1,87
Insumo	11888	SEINFRA	SOLUÇÃO LIMPADORA PARA PVC RIGIDO	Material	L	0,0630000	R\$ 39,22	R\$ 2,47
Insumo	12011	SEINFRA	TE PVC REDUÇÃO ESGOTO DE 75X50MM	Material	UN	1,0000000	R\$ 10,31	R\$ 10,31
Insumo	10043	SEINFRA	AJUDANTE DE ENCANADOR	Mão de Obra	H	0,3700000	R\$ 16,77	R\$ 6,20
Insumo	12320	SEINFRA	ENCANADOR	Mão de Obra	H	0,3700000	R\$ 20,32	R\$ 7,51
				MO sem LS ⇒	13,71	LS ⇒	0,00	MO com LS ⇒ R\$ 13,71
				Valor do BDI ⇒	6,85		Valor com BDI ⇒	R\$ 35,31

2.17.2	Código	Banco	Descrição	Tipo	Und	Quant.	Valor Unit	Total
Composição	C0348	SEINFRA	BACIA DE LOUÇA BRANCA C/CAXA ACOPLADA	LOUÇAS, METAIS E ACESSÓRIOS	UN	1,0000000	R\$ 741,42	R\$ 741,42
Insumo	11579	SEINFRA	PARAFUSO CROMADO P/FIXAÇÃO SANITARIOS	Material	UN	2,0000000	R\$ 7,50	R\$ 15,00
Insumo	11180	SEINFRA	FITA DE VEDAÇÃO	Material	M	0,5600000	R\$ 0,28	R\$ 0,15
Insumo	10171	SEINFRA	BACIA LOUÇA BRANCA PARA CAIXA ACOPLADA	Material	UN	1,0000000	R\$ 395,95	R\$ 395,95
Insumo	10406	SEINFRA	CAXA ACOPLADA DE LOUÇA BRANCA PARA BACIA	Material	UN	1,0000000	R\$ 209,48	R\$ 209,48
Insumo	11091	SEINFRA	ENGATE CROMADO	Material	UN	1,0000000	R\$ 17,71	R\$ 17,71
Insumo	11925	SEINFRA	TAMPA PLASTICA PARA BACIA	Material	UN	1,0000000	R\$ 28,95	R\$ 28,95

Edinaldo da Silva Azevedo
ENGENHEIRO CIVIL
CREA-CE 44465-E

SESSÃO PERMANENTE DE LICITAÇÃO
 Folha 339

OBRA: REFORMA E AMPLIAÇÃO DO ANTIGO CENTRO VOCACIONAL TECNOLÓGICO - CVT,
 PARA ADEQUAÇÃO DA SECRETARIA DE SAÚDE DE PENTECOSTE - CORRETO

BANCOS:
 SINAPI - 07/2022 - Ceará
 SEINFRA - 027 - Ceará

BDI: 24,52%



Sociedade de Desenvolvimento Urbano

Composições Analíticas com Preço Unitário

1.1.1	Código	Banco	Descrição	Tipo	Und	Quant.	Valor Unit	Total
Insumo	10043	SEINFRA	AJUDANTE DE ENCANADOR	Mão de Obra	H	2,0000000	R\$ 16,77	R\$ 33,54
Insumo	12320	SEINFRA	ENCANADOR	Mão de Obra	H	2,0000000	R\$ 20,32	R\$ 40,64
				MO sem LS =>	74,18	LS =>	0,00	MO com LS => R\$ 74,18
				Valor do BDI =>	181,79	Valor com BDI =>	R\$	923,21

2.17.4	Código	Banco	Descrição	Tipo	Und	Quant.	Valor Unit	Total
Composição	C1151	SEINFRA	DUCHA P/ WC CROMADO (INSTALADO)	LOUÇAS, METAIS E ACESSÓRIOS	UN	1,0000000	R\$ 69,55	R\$ 69,55
Insumo	11180	SEINFRA	FITA DE VEDAÇÃO	Material	M	0,2800000	R\$ 0,28	R\$ 0,07
Insumo	10797	SEINFRA	CHUVEIRO-DUCHA CROMADO 1/2"	Material	UN	1,0000000	R\$ 50,94	R\$ 50,94
Insumo	10043	SEINFRA	AJUDANTE DE ENCANADOR	Mão de Obra	H	0,5000000	R\$ 16,77	R\$ 8,38
Insumo	12320	SEINFRA	ENCANADOR	Mão de Obra	H	0,5000000	R\$ 20,32	R\$ 10,16
				MO sem LS =>	18,54	LS =>	0,00	MO com LS => R\$ 18,54
				Valor do BDI =>	17,05	Valor com BDI =>	R\$	86,60

2.17.5	Código	Banco	Descrição	Tipo	Und	Quant.	Valor Unit	Total
Composição	C0797	SEINFRA	CHUVEIRO PLÁSTICO (INSTALADO)	LOUÇAS, METAIS E ACESSÓRIOS	UN	1,0000000	R\$ 10,32	R\$ 10,32
Insumo	11180	SEINFRA	FITA DE VEDAÇÃO	Material	M	0,3500000	R\$ 0,28	R\$ 0,09
Insumo	10796	SEINFRA	CHUVEIRO PLÁSTICO	Material	UN	1,0000000	R\$ 5,15	R\$ 5,15
Insumo	12320	SEINFRA	ENCANADOR	Mão de Obra	H	0,2500000	R\$ 20,32	R\$ 5,08
				MO sem LS =>	5,08	LS =>	0,00	MO com LS => R\$ 5,08
				Valor do BDI =>	2,53	Valor com BDI =>	R\$	12,85

2.17.6	Código	Banco	Descrição	Tipo	Und	Quant.	Valor Unit	Total
Composição	C1619	SEINFRA	LAVATÓRIO DE LOUÇA BRANCA S/COLUNA C/TORNEIRA E ACESSÓRIOS	LOUÇAS, METAIS E ACESSÓRIOS	UN	1,0000000	R\$ 453,16	R\$ 453,16
Insumo	11579	SEINFRA	PARAFUSO CROMADO P/FIXAÇÃO SANITÁRIOS	Material	UN	2,0000000	R\$ 7,50	R\$ 15,00
Insumo	11180	SEINFRA	FITA DE VEDAÇÃO	Material	M	0,8400000	R\$ 0,28	R\$ 0,23
Insumo	11091	SEINFRA	ENGATE CROMADO	Material	UN	1,0000000	R\$ 17,71	R\$ 17,71
Insumo	11344	SEINFRA	LAVATÓRIO DE LOUÇA BRANCA SEM COLUNA	Material	UN	1,0000000	R\$ 96,91	R\$ 96,91
Insumo	11864	SEINFRA	SIFÃO METÁLICO TIPO COPO DN 1"X1 1/2"	Material	UN	1,0000000	R\$ 129,00	R\$ 129,00
Insumo	12132	SEINFRA	TORNEIRA DE PRESSÃO CROMADA P/LAVATÓRIO 1/2"	Material	UN	1,0000000	R\$ 77,33	R\$ 77,33
Insumo	12272	SEINFRA	VALVULA DE METAL 1"	Material	UN	1,0000000	R\$ 14,99	R\$ 14,99

Edinaldo da Silva Azevedo
 ENGENHEIRO CIVIL
 CREA-CE 04856

Processo Permanente de Licitação
 Folha 340

OBRA: REFORMA E AMPLIAÇÃO DO ANTIGO CENTRO VOCACIONAL TECNOLÓGICO - CVT, PARA ADEQUAÇÃO DA SECRETARIA DE SAÚDE DE PENTECOSTE - CORRETO

BANCOS:
 SINAPI - 07/2022 - Ceará
 SEINFRA - 027 - Ceará

BDI: 24,52%



Prefeitura de Pentecoste

Secretaria de Infraestrutura e Desenvolvimento Urbano

Composições Analíticas com Preço Unitário

1.1.1	Código	Banco	Descrição	Tipo	Und	Quant.	Valor Unit	Total
Insumo	10043	SEINFRA	AJUDANTE DE ENCANADOR	Mão de Obra	H	2,7500000	R\$ 16,77	R\$ 46,11
Insumo	12320	SEINFRA	ENCANADOR	Mão de Obra	H	2,7500000	R\$ 20,32	R\$ 55,88
				MO sem LS =>	101,99	LS =>	0,00	MO com LS => R\$ 101,99
				Valor do BDI =>	111,11		Valor com BDI =>	R\$ 564,27

2.17.7	Código	Banco	Descrição	Tipo	Und	Quant.	Valor Unit	Total
Composição	C1898	SEINFRA	PEÇAS DE APOIO DEFICIENTES C/TUBO INOX PAWC	LOUÇAS, METAIS E ACESSÓRIOS	M	1,0000000	R\$ 225,55	R\$ 225,55
Insumo	10108	SEINFRA	AREIA GROSSA	Material	m³	0,0005000	R\$ 74,72	R\$ 0,03
Insumo	10805	SEINFRA	CIMENTO PORTLAND	Material	KG	0,1500000	R\$ 0,56	R\$ 0,08
Insumo	11646	SEINFRA	PEÇAS DE APOIO DEFICIENTE C/TUBO INOX EM WCS	Material	M	1,0000000	R\$ 194,04	R\$ 194,04
Insumo	11530	SEINFRA	MONTADOR	Mão de Obra	H	1,0000000	R\$ 20,77	R\$ 20,77
Insumo	12391	SEINFRA	PEDREIRO	Mão de Obra	H	0,2500000	R\$ 20,77	R\$ 5,19
Insumo	12543	SEINFRA	SERVENTE	Mão de Obra	H	0,3500000	R\$ 15,55	R\$ 5,44
				MO sem LS =>	31,40	LS =>	0,00	MO com LS => R\$ 31,40
				Valor do BDI =>	55,30		Valor com BDI =>	R\$ 280,85

2.17.8	Código	Banco	Descrição	Tipo	Und	Quant.	Valor Unit	Total
Composição	C3017	SEINFRA	PIA DE AÇO INOX (1,20x0,60)m C/ 1 CUBA E ACESSÓRIOS	LOUÇAS, METAIS E ACESSÓRIOS	UN	1,0000000	R\$ 578,56	R\$ 578,56
Insumo	10108	SEINFRA	AREIA GROSSA	Material	m³	0,0190000	R\$ 74,72	R\$ 1,41
Insumo	10805	SEINFRA	CIMENTO PORTLAND	Material	KG	9,8300000	R\$ 0,56	R\$ 5,50
Insumo	11605	SEINFRA	PEDRISCO	Material	m³	0,0260000	R\$ 73,90	R\$ 1,92
Insumo	10169	SEINFRA	AÇO CA-60	Material	KG	0,6000000	R\$ 8,28	R\$ 4,96
Insumo	12344	SEINFRA	FITA VEDA ROSCA 25M x 3/4"	Material	UN	1,1000000	R\$ 6,89	R\$ 7,57
Insumo	12487	SEINFRA	PIA EM INOX C/ 1 CUBA 1,20x0,60 - C18/A304	Material	UN	1,0000000	R\$ 165,00	R\$ 165,00
Insumo	11863	SEINFRA	SIFÃO CROMADO 2"	Material	UN	1,0000000	R\$ 164,11	R\$ 164,11
Insumo	12503	SEINFRA	TORNEIRA DE METAL BRANCO 3/4", CANO LONGO (PADRÃO POPULAR)	Material	UN	1,0000000	R\$ 37,22	R\$ 37,22
Insumo	12264	SEINFRA	VÁLVULA AMERICANA P/PIA 3/2"	Material	UN	1,0000000	R\$ 44,05	R\$ 44,05
Insumo	10043	SEINFRA	AJUDANTE DE ENCANADOR	Mão de Obra	H	2,0000000	R\$ 16,77	R\$ 33,54
Insumo	12320	SEINFRA	ENCANADOR	Mão de Obra	H	2,0000000	R\$ 20,32	R\$ 40,64
Insumo	12391	SEINFRA	PEDREIRO	Mão de Obra	H	2,0000000	R\$ 20,77	R\$ 41,54
Insumo	12543	SEINFRA	SERVENTE	Mão de Obra	H	2,0000000	R\$ 15,55	R\$ 31,10

Assinado digitalmente por
 E. CENHEIRO CIVIL
 CPF: 44465-5

OBRA: REFORMA E AMPLIAÇÃO DO ANTIGO CENTRO VOCACIONAL TECNOLÓGICO - CVT, PARA ADEQUAÇÃO DA SECRETARIA DE SAÚDE DE PENTECOSTE - CORRETO

BANCOS:
SINAPI - 07/2022 - Ceará
SEINFRA - 027 - Ceará

BDI: 24,52%



Secretaria de Infraestrutura e Desenvolvimento Urbano

PERMANENTE DE LICITAÇÃO
Folha 34

Composições Analíticas com Preço Unitário

1.1.1	Código	Banco	Descrição	Tipo	Und	Quant.	Valor Unit	Total
				MO sem LS =>	146,82	LS =>	0,00	MO com LS => R\$ 146,82
				Valor do BDI =>	141,86		Valor com BDI =>	R\$ 720,42

2.17.9	Código	Banco	Descrição	Tipo	Und	Quant.	Valor Unit	Total
Composição	C4670	SEINFRA	PORTA PAPEL METÁLICO	LOUÇAS, METAIS E ACESSÓRIOS	UN	1,0000000	R\$ 30,89	R\$ 30,89
Insumo	18670	SEINFRA	PORTA PAPEL METÁLICO	Material	UN	1,0000000	R\$ 20,51	R\$ 20,51
Insumo	12391	SEINFRA	PEDREIRO	Mão de Obra	H	0,5000000	R\$ 20,77	R\$ 10,38
				MO sem LS =>	10,38	LS =>	0,00	MO com LS => R\$ 10,38
				Valor do BDI =>	7,57		Valor com BDI =>	R\$ 38,46

2.17.10	Código	Banco	Descrição	Tipo	Und	Quant.	Valor Unit	Total
Composição	C4671	SEINFRA	SABONETEIRA METÁLICA	LOUÇAS, METAIS E ACESSÓRIOS	UN	1,0000000	R\$ 36,07	R\$ 36,07
Insumo	18671	SEINFRA	SABONETEIRA METÁLICA	Material	UN	1,0000000	R\$ 25,69	R\$ 25,69
Insumo	12391	SEINFRA	PEDREIRO	Mão de Obra	H	0,5000000	R\$ 20,77	R\$ 10,38
				MO sem LS =>	10,38	LS =>	0,00	MO com LS => R\$ 10,38
				Valor do BDI =>	8,84		Valor com BDI =>	R\$ 44,91

2.17.12	Código	Banco	Descrição	Tipo	Und	Quant.	Valor Unit	Total
Composição	95543	SINAPI	PORTA TOALHA BANHO EM METAL CROMADO. TIPO BARRA INCLUSO FIXAÇÃO AF: 01/2020	INHI - INSTALAÇÕES HIDROS SANITÁRIAS	UN	1,0000000	R\$ 47,12	R\$ 47,12
Composição Auxiliar	88267	SINAPI	ENCANADOR OU BOMBEIRO HIDRÁULICO COM ENCARGOS COMPLEMENTARES	SEDI - SERVIÇOS DIVERSOS	H	0,6323000	R\$ 21,75	R\$ 13,75
Composição Auxiliar	88316	SINAPI	SERVEnte COM ENCARGOS COMPLEMENTARES	SEDI - SERVIÇOS DIVERSOS	H	0,1992000	R\$ 16,83	R\$ 3,35
Insumo	00021102	SINAPI	PORTA TOALHA BANHO EM METAL CROMADO. TIPO BARRA	Material	UN	1,0000000	R\$ 30,02	R\$ 30,02
				MO sem LS =>	12,14	LS =>	0,00	MO com LS => R\$ 12,14
				Valor do BDI =>	11,55		Valor com BDI =>	R\$ 58,67

2.17.13	Código	Banco	Descrição	Tipo	Und	Quant.	Valor Unit	Total
Composição	95547	SINAPI	SABONETEIRA PLÁSTICA TIPO DISPENSER PARA SABONETE LÍQUIDO COM RESERVATÓRIO 800 A 1500 ML INCLUSO FIXAÇÃO AF: 01/2020	INHI - INSTALAÇÕES HIDROS SANITÁRIAS	UN	1,0000000	R\$ 65,24	R\$ 65,24
Composição Auxiliar	88267	SINAPI	ENCANADOR OU BOMBEIRO HIDRÁULICO COM ENCARGOS COMPLEMENTARES	SEDI - SERVIÇOS DIVERSOS	H	0,3162000	R\$ 21,75	R\$ 6,87
Composição Auxiliar	88316	SINAPI	SERVEnte COM ENCARGOS COMPLEMENTARES	SEDI - SERVIÇOS DIVERSOS	H	0,0996000	R\$ 16,83	R\$ 1,67
Insumo	00011758	SINAPI	SABONETEIRA PLÁSTICA TIPO DISPENSER PARA SABONETE LÍQUIDO COM RESERVATÓRIO 800 A 1500 ML	Material	UN	1,0000000	R\$ 56,70	R\$ 56,70
				MO sem LS =>	6,07	LS =>	0,00	MO com LS => R\$ 6,07

Edinaldo da Silva Azevedo
ENGENHEIRO CIVIL
CREA-CE 44465-D

OBRA: REFORMA E AMPLIAÇÃO DO ANTIGO CENTRO VOCACIONAL TECNOLÓGICO - CVT, PARA ADEQUAÇÃO DA SECRETARIA DE SAÚDE DE PENTECOSTE - CORRETO

BANCOS:
SINAPI - 07/2022 - Ceará
SEINFRA - 027 - Ceará

BDI: 24,52%



Prefeitura de Pentecoste

Secretaria de Infraestrutura e Desenvolvimento Urbano

Composições Analíticas com Preço Unitário

1.1.1	Código	Banco	Descrição	Tipo	Und	Quant.	Valor Unit	Total
				Valor do BDI =>		15,99	Valor com BDI => R\$ 81,23	

2.17.14	Código	Banco	Descrição	Tipo	Und	Quant.	Valor Unit	Total
Composição	C4835	SEINFRA	ESPELHO CRISTAL, ESPESSURA 4MM, COM PARAFUSOS DE FIXAÇÃO, SEM MOLDURA	LOUÇAS, METAIS E ACESSÓRIOS	m²	1,0000000	R\$ 450,49	R\$ 450,49
Insumo	11580	SEINFRA	PARAFUSO FRANCES 1/2"X8" COM 2 PORCAS	Material	UN	4,0000000	R\$ 5,87	R\$ 23,48
Insumo	12391	SEINFRA	PEDREIRO	Mão de Obra	H	2,0000000	R\$ 20,77	R\$ 41,54
Insumo	12543	SEINFRA	SERVENTE	Mão de Obra	H	0,4000000	R\$ 15,55	R\$ 6,22
Insumo	19145	SEINFRA	ESPELHO CRISTAL E = 4 MM	Material	m²	1,0000000	R\$ 379,25	R\$ 379,25
				MO sem LS =>	47,76	LS =>	0,00	MO com LS => R\$ 47,76
				Valor do BDI =>	110,46	Valor com BDI => R\$ 560,95		

2.17.15	Código	Banco	Descrição	Tipo	Und	Quant.	Valor Unit	Total
Composição	100849	SINAPI	ASSENTO SANITÁRIO CONVENCIONAL - FORNECIMENTO E INSTALACAO. AF_01/2020	INHI - INSTALAÇÕES HIDROS SANITÁRIAS	UN	1,0000000	R\$ 42,05	R\$ 42,05
Composição Auxiliar	88267	SINAPI	ENCANADOR OU BOMBEIRO HIDRAULICO COM ENCARGOS COMPLEMENTARES	SEDI - SERVIÇOS DIVERSOS	H	0,1536000	R\$ 21,75	R\$ 3,34
Composição Auxiliar	88316	SINAPI	SERVENTE COM ENCARGOS COMPLEMENTARES	SEDI - SERVIÇOS DIVERSOS	H	0,0484000	R\$ 16,83	R\$ 0,81
Insumo	00000377	SINAPI	ASSENTO SANITARIO DE PLASTICO, TIPO CONVENCIONAL	Material	UN	1,0000000	R\$ 37,90	R\$ 37,90
				MO sem LS =>	2,95	LS =>	0,00	MO com LS => R\$ 2,95
				Valor do BDI =>	10,31	Valor com BDI => R\$ 52,36		

2.17.16	Código	Banco	Descrição	Tipo	Und	Quant.	Valor Unit	Total
Composição	C1793	SEINFRA	MICTÓRIO COLETIVO DE AÇO INOXIDÁVEL	LOUÇAS, METAIS E ACESSÓRIOS	M	1,0000000	R\$ 778,65	R\$ 778,65
Insumo	11180	SEINFRA	FITA DE VEDAÇÃO	Material	M	0,4700000	R\$ 0,28	R\$ 0,13
Insumo	11103	SEINFRA	ESPARGIDOR PARA MICTORIO	Material	UN	1,2000000	R\$ 30,10	R\$ 36,12
Insumo	11523	SEINFRA	MICTORIO COLETIVO DE AÇO INOXIDÁVEL	Material	M	1,0000000	R\$ 548,56	R\$ 548,56
Insumo	11863	SEINFRA	SIFÃO CROMADO 2"	Material	UN	0,5000000	R\$ 164,11	R\$ 82,05
Insumo	12270	SEINFRA	VALVULA DE METAL 1 1/2"	Material	UN	0,5000000	R\$ 38,15	R\$ 19,07
Insumo	10043	SEINFRA	AJUDANTE DE ENCANADOR	Mão de Obra	H	2,5000000	R\$ 16,77	R\$ 41,92
Insumo	12320	SEINFRA	ENCANADOR	Mão de Obra	H	2,5000000	R\$ 20,32	R\$ 50,80
				MO sem LS =>	92,72	LS =>	0,00	MO com LS => R\$ 92,72
				Valor do BDI =>	190,92	Valor com BDI => R\$ 969,57		

Edilson da Silva Azevedo
ENGENHEIRO CIVIL
CREA-CE 44465-D

CASO PERMANENTE DE LICITAÇÃO
Folha 343

OBRA: REFORMA E AMPLIAÇÃO DO ANTIGO CENTRO VOCACIONAL TECNOLÓGICO - CVT, PARA ADEQUAÇÃO DA SECRETÁRIA DE SAÚDE DE PENTECOSTE - CORRETO

BANCOS:
SINAPI - 07/2022 - Ceará
SEINFRA - 027 - Ceará

BDI: 24,52%



Prefeitura de Pentecoste

Secretaria de Infraestrutura e Desenvolvimento Urbano

Composições Analíticas com Preço Unitário

1.1.1	Código	Banco	Descrição	Tipo	Und	Quant.	Valor Unit	Total		
2.19.1	Código	Banco	Descrição	Tipo	Und	Quant.	Valor Unit	Total		
Composição	73882/001	SINAPI	CALHA EM CONCRETO SIMPLES, EM MEIA CANA, DIAMETRO 200 MM	DROP - DRENAGEM OBRAS DE CONTENÇÃO / POÇOS DE	M	1,0000000	R\$ 36,02	R\$ 36,02		
Composição Auxiliar	88309	SINAPI	PEDREIRO COM ENCARGOS COMPLEMENTARES	SEDI - SERVIÇOS DIVERSOS	H	0,2000000	R\$ 22,36	R\$ 4,47		
Composição Auxiliar	88316	SINAPI	SERVENTE COM ENCARGOS COMPLEMENTARES	SEDI - SERVIÇOS DIVERSOS	H	0,4000000	R\$ 16,83	R\$ 6,73		
Insumo	00000370	SINAPI	AREIA MEDIA - POSTO JAZIDA/FORNECEDOR (RETRADO NA JAZIDA, SEM TRANSPORTE)	Material	m³	0,0010000	R\$ 130,00	R\$ 0,13		
Insumo	00013115	SINAPI	CALHA/CANAleta DE CONCRETO SIMPLES, TIPO MEIA CANA, DIAMETRO DE 20 CM, PARA AGUA PLUVIAL	Material	M	1,0500000	R\$ 23,31	R\$ 24,47		
Insumo	00001379	SINAPI	CIMENTO PORTLAND COMPOSTO CP II-32	Material	KG	0,3500000	R\$ 0,64	R\$ 0,22		
					MO sem LS =>	7,40	LS =>	0,00	MO com LS =>	R\$ 7,40
					Valor do BDI =>	8,83			Valor com BDI =>	R\$ 44,85

2.19.2	Código	Banco	Descrição	Tipo	Und	Quant.	Valor Unit	Total		
Composição	COMP55	Próprio	CALHA EM CONCRETO SIMPLES, EM MEIA CANA DE CONCRETO, DIAMETRO 400 MM	ASTU - ASSENTAMENTO DE TUBOS E PECAS	M	1,0000000	R\$ 73,16	R\$ 73,16		
Composição Auxiliar	88309	SINAPI	PEDREIRO COM ENCARGOS COMPLEMENTARES	SEDI - SERVIÇOS DIVERSOS	H	0,4000000	R\$ 22,36	R\$ 8,94		
Composição Auxiliar	88316	SINAPI	SERVENTE COM ENCARGOS COMPLEMENTARES	SEDI - SERVIÇOS DIVERSOS	H	1,4800000	R\$ 16,83	R\$ 24,90		
Insumo	00010542	SINAPI	CALHA/CANAleta DE CONCRETO SIMPLES, TIPO MEIA CANA, DIAMETRO DE 40 CM, PARA AGUA PLUVIAL	Material	M	1,0500000	R\$ 37,25	R\$ 39,11		
Insumo	00001379	SINAPI	CIMENTO PORTLAND COMPOSTO CP II-32	Material	KG	0,1100000	R\$ 0,64	R\$ 0,07		
Insumo	00000370	SINAPI	AREIA MEDIA - POSTO JAZIDA/FORNECEDOR (RETRADO NA JAZIDA, SEM TRANSPORTE)	Material	m³	0,0011000	R\$ 130,00	R\$ 0,14		
					MO sem LS =>	21,97	LS =>	0,00	MO com LS =>	R\$ 21,97
					Valor do BDI =>	17,93			Valor com BDI =>	R\$ 91,09

2.19.3	Código	Banco	Descrição	Tipo	Und	Quant.	Valor Unit	Total		
Composição	C1437	SEINFRA	GRELHA DE FERRO P/CANALETAS	ESQUADRIAS METÁLICAS	m²	1,0000000	R\$ 243,35	R\$ 243,35		
Insumo	11061	SEINFRA	ELETRODOS	Material	KG	1,2000000	R\$ 18,19	R\$ 21,82		
Insumo	10749	SEINFRA	MÁQUINA DE SOLDA (CHP)	Equipamento	H	1,2000000	R\$ 0,06	R\$ 0,07		
Insumo	10163	SEINFRA	AÇO CA-50	Material	KG	13,0250000	R\$ 9,50	R\$ 123,73		
Insumo	10208	SEINFRA	BATENTE DE FERRO	Material	M	2,1000000	R\$ 19,73	R\$ 41,43		
Insumo	10046	SEINFRA	AJUDANTE DE SERRALHEIRO	Mão de Obra	H	1,5000000	R\$ 16,77	R\$ 25,15		
Insumo	11858	SEINFRA	SERRALHEIRO	Mão de Obra	H	1,5000000	R\$ 20,77	R\$ 31,15		
					MO sem LS =>	56,30	LS =>	0,00	MO com LS =>	R\$ 56,30
					Valor do BDI =>	59,66			Valor com BDI =>	R\$ 303,01

Edinário da Silva Azevedo
ENGENHEIRO CIVIL
CREA-CE 44465-E

PROCESSO PERMANENTE DE LICITAÇÃO
Folha 344

OBRA: REFORMA E AMPLIAÇÃO DO ANTIGO CENTRO VOCACIONAL TECNOLÓGICO - CVT, PARA ADEQUAÇÃO DA SECRETARIA DE SAÚDE DE PENTECOSTE - CORRETO

BANCOS:
SINAPI - 07/2022 - Ceará
SEINFRA - 027 - Ceará

BDI: 24,52%



Prefeitura de Pentecoste

Secretaria de Infraestrutura e Desenvolvimento Urbano

Composições Analíticas com Preço Unitário

1.1.1	Código	Banco	Descrição	Tipo	Und	Quant.	Valor Unit	Total		
2.19.4	Código	Banco	Descrição	Tipo	Und	Quant.	Valor Unit	Total		
Composição	C0592	SEINFRA	CAIXA ALVENARIA/REBOCO C/ TAMPA CONCRETO FUNDO BRITA 80x80x80cm	QUADROS / CAIXAS	UN	1,0000000	R\$ 444,16	R\$ 444,16		
Composição Auxiliar	C2784	SEINFRA	ESCAVAÇÃO MANUAL SOLO DE 1ª CAT. PROF. ATÉ 1,50m	ESCAVAÇÕES EM VALAS, VALETAS, CANAIS E FUNDAÇÕES	m³	0,5120000	R\$ 41,20	R\$ 21,09		
Composição Auxiliar	C2862	SEINFRA	LASTRO DE BRITA	LASTROS	m²	0,0960000	R\$ 118,71	R\$ 11,39		
Composição Auxiliar	C0218	SEINFRA	ARMADURA CA-60 MEDIA D= 6,4 A 9,5mm	ARMADURAS	KG	2,0800000	R\$ 12,72	R\$ 26,45		
Composição Auxiliar	C1400	SEINFRA	FORMA DE TABUAS DE 1" DE 3ª P/ FUNDAÇÕES UTIL 5 X	FORMAS	m²	0,2400000	R\$ 66,19	R\$ 15,88		
Composição Auxiliar	C0840	SEINFRA	CONCRETO PMBR: FCK 15 MPa COM AGREGADO ADQUIRIDO	CONCRETOS	m³	0,0600000	R\$ 395,52	R\$ 23,73		
Composição Auxiliar	C0076	SEINFRA	ALVENARIA DE TUILO COMUM C/ ARGAMASSA MISTA DE CAL HIDRATADA 1:2:8 ESP= 10 cm	ALVENARIA DE ELEVAÇÃO	m²	2,4000000	R\$ 120,30	R\$ 288,72		
Composição Auxiliar	C2123	SEINFRA	REBOCO C/ ARGAMASSA DE CAL HIDRATADA E AREIA PENEIRADA TRACO 1:3 ESP= 5 mm P/ PAREDE	ARGAMASSAS PARA PAREDES INTERNAS E EXTERNAS	m²	2,5600000	R\$ 22,23	R\$ 56,90		
					MO sem LS =>	248,80	LS =>	0,00	MO com LS =>	R\$ 248,80
					Valor do BDI =>	108,90	Valor com BDI =>		R\$ 553,06	

2.19.5	Código	Banco	Descrição	Tipo	Und	Quant.	Valor Unit	Total		
Composição	C2601	SEINFRA	TUBO PVC BRANCO RÍGIDO ESGOTO D=200mm (8")	TUBOS E CONEXÕES DE PVC	M	1,0000000	R\$ 91,93	R\$ 91,93		
Insumo	I2208	SEINFRA	TUBO PVC ESGOTO BRANCO RÍGIDO D=200MM (8") - (NBR 7362)	Material	M	1,0100000	R\$ 65,33	R\$ 65,98		
Insumo	I2320	SEINFRA	ENCANADOR	Mão de Obra	H	0,7000000	R\$ 20,32	R\$ 14,22		
Insumo	I0043	SEINFRA	AJUDANTE DE ENCANADOR	Mão de Obra	H	0,7000000	R\$ 16,77	R\$ 11,73		
					MO sem LS =>	25,95	LS =>	0,00	MO com LS =>	R\$ 25,95
					Valor do BDI =>	22,54	Valor com BDI =>		R\$ 114,47	

2.20.1.2	Código	Banco	Descrição	Tipo	Und	Quant.	Valor Unit	Total		
Composição	C3460	SEINFRA	MONTAGEM DE ANEL PRÉ-MOLDADO D=1,50m L=0,50m	ELEMENTOS DE CONCRETO PRÉ-FABRICADO	UN	1,0000000	R\$ 42,33	R\$ 42,33		
Composição Auxiliar	C0164	SEINFRA	ARGAMASSA DE CIMENTO E AREIA PEN. TRACO 1:3	ARGAMASSA DE CIMENTO	m³	0,0070000	R\$ 858,83	R\$ 6,01		
Insumo	I2391	SEINFRA	PEDREIRO	Mão de Obra	H	1,0000000	R\$ 20,77	R\$ 20,77		
Insumo	I2543	SEINFRA	SERVENTE	Mão de Obra	H	1,0000000	R\$ 15,55	R\$ 15,55		
					MO sem LS =>	39,85	LS =>	0,00	MO com LS =>	R\$ 39,85
					Valor do BDI =>	10,37	Valor com BDI =>		R\$ 52,70	

2.20.1.7	Código	Banco	Descrição	Tipo	Und	Quant.	Valor Unit	Total
Composição	C2843	SEINFRA	IMPERMEABILIZAÇÃO C/ EMULSÃO ASFÁLTICA CONSUMO 2kg/m²	OUTROS ELEMENTOS	m²	1,0000000	R\$ 31,41	R\$ 31,41
Insumo	I1090	SEINFRA	EMULSÃO ASFÁLTICA	Material	KG	2,0000000	R\$ 14,03	R\$ 28,06

Edson da Silva Azevedo
ENGENHEIRO CIVIL
CREA-CE 44465-E

ASSO PERMANENTE DE LICITAÇÃO
 Folha 345

OBRA: REFORMA E AMPLIAÇÃO DO ANTIGO CENTRO VOCACIONAL TECNOLÓGICO - CVT, PARA ADEQUAÇÃO DA SECRETÁRIA DE SAÚDE DE PENTECOSTE - CORRETO

BANCOS:
 SINAPI - 07/2022 - Ceará
 SEINFRA - 027 - Ceará

BDI: 24,52%



Prefeitura de Pentecoste

Secretaria de Infraestrutura e Desenvolvimento Urbano

Composições Analíticas com Preço Unitário

1.1.1	Código	Banco	Descrição	Tipo	Und	Quant.	Valor Unit	Total	
Insumo	10037	SEINFRA	AJUDANTE	Mão de Obra	H	0,2000000	R\$ 16,77	R\$ 3,35	
				MO sem LS =>	3,35	LS =>	0,00	MO com LS =>	R\$ 3,35
				Valor do BDI =>	7,70		Valor com BDI =>	R\$ 39,11	

2.20.2.2	Código	Banco	Descrição	Tipo	Und	Quant.	Valor Unit	Total	
Composição	C4449	SEINFRA	LAJE PRÉ-FABRICADA P/ FÔRRO - VÃO ATÉ 2 m	ELEMENTOS DE CONCRETO PRÉ FABRICADO	m²	1,0000000	R\$ 94,16	R\$ 94,16	
Composição Auxiliar	C0840	SEINFRA	CONCRETO PMIBR., FCK 15 MPa COM AGREGADO ADQUIRIDO	CONCRETOS	m³	0,0300000	R\$ 395,52	R\$ 11,86	
Composição Auxiliar	C1603	SEINFRA	LANÇAMENTO E APLICAÇÃO DE CONCRETO C/ ELEVAÇÃO	CONCRETOS	m³	0,0300000	R\$ 228,25	R\$ 6,84	
Insumo	18276	SEINFRA	LAJE PRÉ-FABRICADA COMUM DE 8 cm P/ FÔRRO - VÃO ATÉ 2 m	Material	m²	1,0000000	R\$ 33,53	R\$ 33,53	
Insumo	10169	SEINFRA	AÇO CA-60	Material	KG	0,7400000	R\$ 8,28	R\$ 6,12	
Insumo	11728	SEINFRA	PREGO 18X27 (2 1/2 X 10)	Material	KG	0,0300000	R\$ 13,80	R\$ 0,41	
Insumo	11691	SEINFRA	PONTELETE / BARROTE DE 3"x3"	Material	M	1,0000000	R\$ 12,61	R\$ 12,61	
Insumo	11846	SEINFRA	SARRAFO DE 1"x4"	Material	M	0,9700000	R\$ 4,74	R\$ 4,59	
Insumo	11916	SEINFRA	TABUA DE 1" DE 3A. - L = 30cm	Material	M	0,5500000	R\$ 10,01	R\$ 5,50	
Insumo	12391	SEINFRA	PEDREIRO	Mão de Obra	H	0,3500000	R\$ 20,77	R\$ 7,26	
Insumo	12543	SEINFRA	SERVENTE	Mão de Obra	H	0,3500000	R\$ 15,55	R\$ 5,44	
				MO sem LS =>	22,33	LS =>	0,00	MO com LS =>	R\$ 22,33
				Valor do BDI =>	23,08		Valor com BDI =>	R\$ 117,24	

2.20.2.3	Código	Banco	Descrição	Tipo	Und	Quant.	Valor Unit	Total	
Composição	C3253	SEINFRA	BRITA PRODUZIDA PARA USOS DIVERSOS	PRODUÇÃO DE MATERIAIS	m³	1,0000000	R\$ 81,46	R\$ 81,46	
Composição Auxiliar	C3235	SEINFRA	ROCHA PARA BRITAGEM	PRODUÇÃO DE MATERIAIS	m³	1,1000000	R\$ 37,04	R\$ 40,74	
Insumo	12528	SEINFRA	PEÇAS DE DESGASTE DO BRITADOR	Material	CJ	0,0004000	R\$ 26.583,00	R\$ 10,63	
Insumo	10594	SEINFRA	CARREGADEIRA DE PNEUS HP 111 (CHI)	Equipamento	H	0,0158000	R\$ 56,51	R\$ 0,89	
Insumo	10708	SEINFRA	CARREGADEIRA DE PNEUS HP 111 (CHP)	Equipamento	H	0,0258000	R\$ 167,60	R\$ 4,32	
Insumo	10618	SEINFRA	CONJUNTO DE BRITAGEM 30 M3/H (CHI)	Equipamento	H	0,0000000	R\$ 183,83	R\$ -	
Insumo	10732	SEINFRA	CONJUNTO DE BRITAGEM 30 M3/H (CHP)	Equipamento	H	0,0417000	R\$ 378,14	R\$ 15,76	
Insumo	10626	SEINFRA	GRUPO GERADOR 145 KVA (CHI)	Equipamento	H	0,0000000	R\$ 25,52	R\$ -	
Insumo	10740	SEINFRA	GRUPO GERADOR 145 KVA (CHP)	Equipamento	H	0,0417000	R\$ 141,40	R\$ 5,89	
Insumo	12543	SEINFRA	SERVENTE	Mão de Obra	H	0,2083000	R\$ 15,55	R\$ 3,23	
				MO sem LS =>	14,69	LS =>	0,00	MO com LS =>	R\$ 14,69

Assinatura
 SIVA Azevedo
 MEIRO CIVIL
 CREA-CE 04465-E

OBRA: REFORMA E AMPLIAÇÃO DO ANTIGO CENTRO VOCACIONAL TECNOLÓGICO - CVT,
PARA ADEQUAÇÃO DA SECRETÁRIA DE SAÚDE DE PENTECOSTE - CORRETO

BANCOS:
SINAPI - 07/2022 - Ceará
SEINFRA - 027 - Ceará
BDI: 24,52%



Sociedade de Infraestrutura
e Desenvolvimento Urbano

PERMANENTE DE LICITAÇÃO
Folha 346
COMISSÃO

Composições Analíticas com Preço Unitário

1.1.1	Código	Banco	Descrição	Tipo	Und	Quant.	Valor Unit	Total	
				Valor do BDI =>	19,97	Valor com BDI =>		R\$ 101,43	
2.20.2.4	Código	Banco	Descrição	Tipo	Und	Quant.	Valor Unit	Total	
Composição	C2860	SEINFRA	LASTRO DE AREA ADQUIRIDA	LASTROS	m²	1,0000000	R\$ 106,13	R\$ 106,13	
Insumo	I0108	SEINFRA	AREIA GROSSA	Material	m³	1,1500000	R\$ 74,72	R\$ 85,92	
Insumo	I2543	SEINFRA	SERVENTE	Mão de Obra	H	1,3000000	R\$ 15,55	R\$ 20,21	
				MO sem LS =>	20,21	LS =>	0,00	MO com LS =>	R\$ 20,21
				Valor do BDI =>	26,02	Valor com BDI =>		R\$ 132,15	

Eng. João da Silva Azevedo
ENGENHEIRO CIVIL
CREA-CE 44465-E

LEGENDA | PLANTA DE COBERTA

- Cobertura em telha colonial existente e ser reformado parcialmente (50%)
- Manta em feltro impermeável existente e ser substituída por manta impermeável
- Cobertura em telha colonial a executar
- Ripamento em madeira maciça a executar
- Laje impermeável existente a executar
- Cobertura em estrutura de aço + telha de alumínio com misto polícaro a executar
- Impermeabilização em nylon a executar
- Tela de proteção de nylon a executar

Chipim em Branco COR: Verde Ubauba

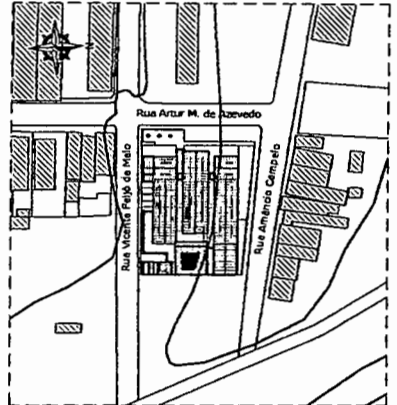

02 / PLANTA DE SITUAÇÃO



COMISSÃO PERMANENTE DE LICITAÇÃO
ENGENHEIRO CIVIL
 CREA-CE 64465-E

OBRA: ADEQUAÇÃO DO PRÉDIO DO CVT P/ SEC. DE SAÚDE	DATA: SETEMBRO/2019	DESENHO: ELTON SALES
PROJETO: RUA ARTUR M. DE AZEVEDO, CENTRO		
PROJETA: AROUJETAURA	RESPONSÁVEL TÉCNICO:	
CONTORNO: PLANTA DE SITUAÇÃO E COBERTA		
PLANTA DE IMPLANTAÇÃO		
FOLHA: 01		09

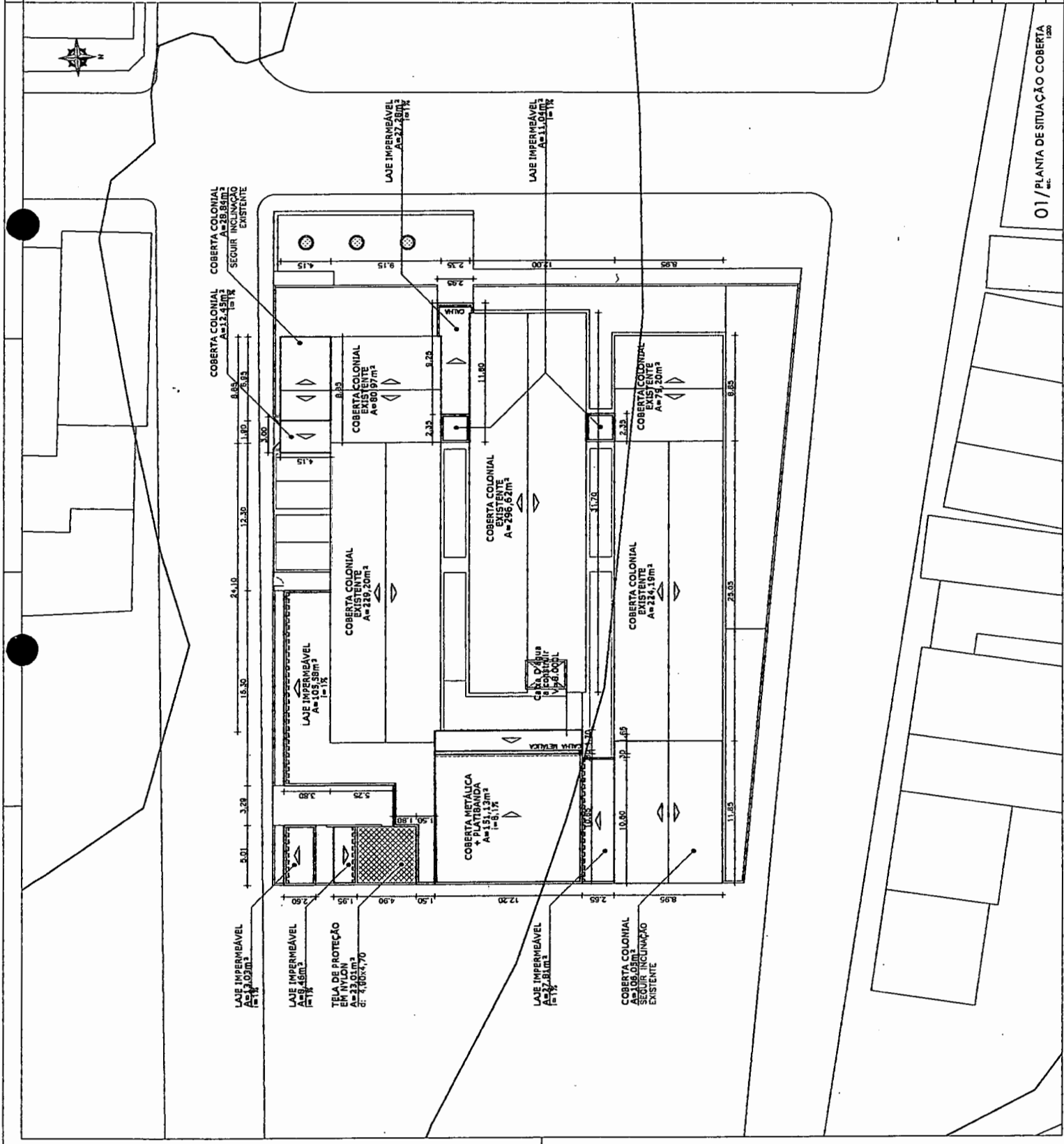

01 / PLANTA DE SITUAÇÃO COBERTA

LEGENDA | PLANTA DE PROJ. (ÁREA EXTERNA)

Área impermeabilizada de cobertura (ÁREA EXTERNA)
 Área impermeabilizada de cobertura (ÁREA INTERNA)
 Área de impermeabilização de cobertura (ÁREA INTERNA)
 Área de impermeabilização de cobertura (ÁREA EXTERNA)
 Área de impermeabilização de cobertura (ÁREA INTERNA)
 Área de impermeabilização de cobertura (ÁREA EXTERNA)

LEGENDA | PLANTA DE PROJ. (ÁREA INTERNA)

Área de impermeabilização de cobertura (ÁREA INTERNA)
 Área de impermeabilização de cobertura (ÁREA EXTERNA)
 Área de impermeabilização de cobertura (ÁREA INTERNA)
 Área de impermeabilização de cobertura (ÁREA EXTERNA)

QUADRO DE SOLUÇÕES*

TIPO	INDICADOR	INDICADOR	INDICADOR
1	2	3	4
5	6	7	8
9	10	11	12
13	14	15	16
17	18	19	20
21	22	23	24
25	26	27	28
29	30	31	32
33	34	35	36
37	38	39	40
41	42	43	44
45	46	47	48
49	50	51	52
53	54	55	56
57	58	59	60
61	62	63	64
65	66	67	68
69	70	71	72
73	74	75	76
77	78	79	80
81	82	83	84
85	86	87	88
89	90	91	92
93	94	95	96
97	98	99	100

COMISSÃO PERMANENTE DE LICITAÇÃO
 Folha 35
 Engenharia Civil
 Engenharia Civil
 Engenharia Civil

DATA: 05/09/2018
 LOCAL: SÃO PAULO, SP
 PROJETO: PROJ. DE REFORMA DO PRÉDIO DO COT. P. SEC. DE SAÚDE
 ARQUITETO: ARQUIT. M. DE ALMEIDA, CENTRO
 PLANTA DE PROJ.

R-CO: 05
 INDICAÇÃO: 05
 DATA: 05/09/2018
 ELABORADO: ELTON SAUER

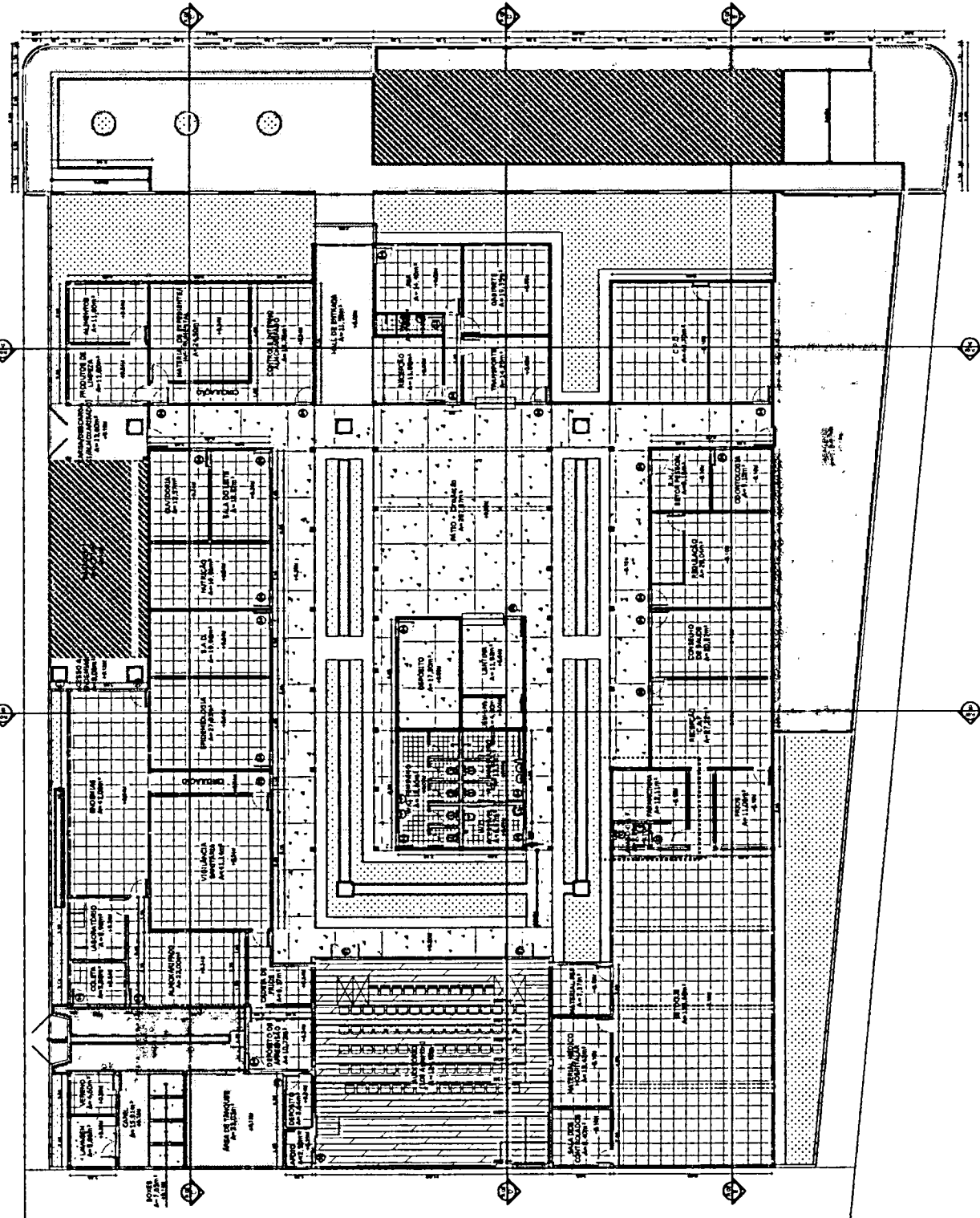

01 / PLANTA DE PROJ. 1:100

QUADRO DE CARGAS	
QUADRO	POTENCIA (W)
OD-01	6850
OD-02	15560
OD-03	12560
OD-04	3200
OD-05	10740
OD-06	13400
OD-07	13920

02/ DIAGRAMA UNIFILAR QGBT

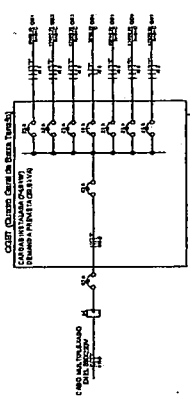

03/ DIAGRAMA UNIFILAR ODI

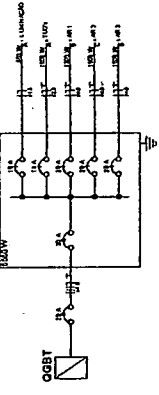

04/ DIAGRAMA UNIFILAR ODZ

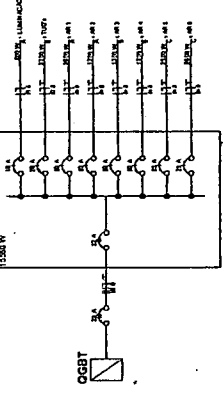

05/ DIAGRAMA UNIFILAR ODD

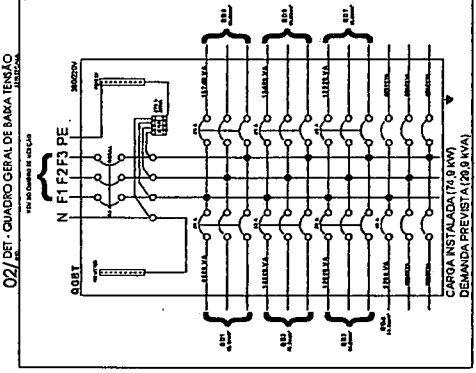
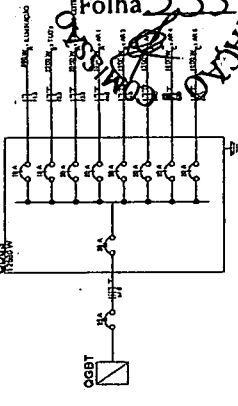

06/ QUADRO DE DISTRIBUICAO

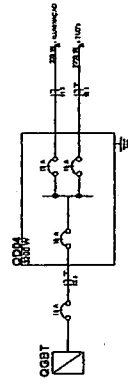

07/ QUADRO DE DISTRIBUICAO

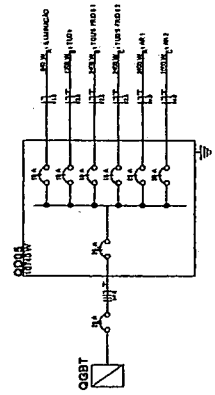

08/ QUADRO DE DISTRIBUICAO

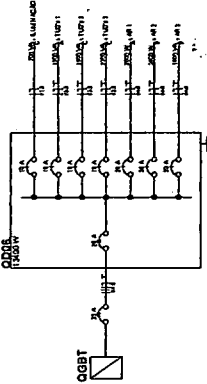

09/ QUADRO DE DISTRIBUICAO

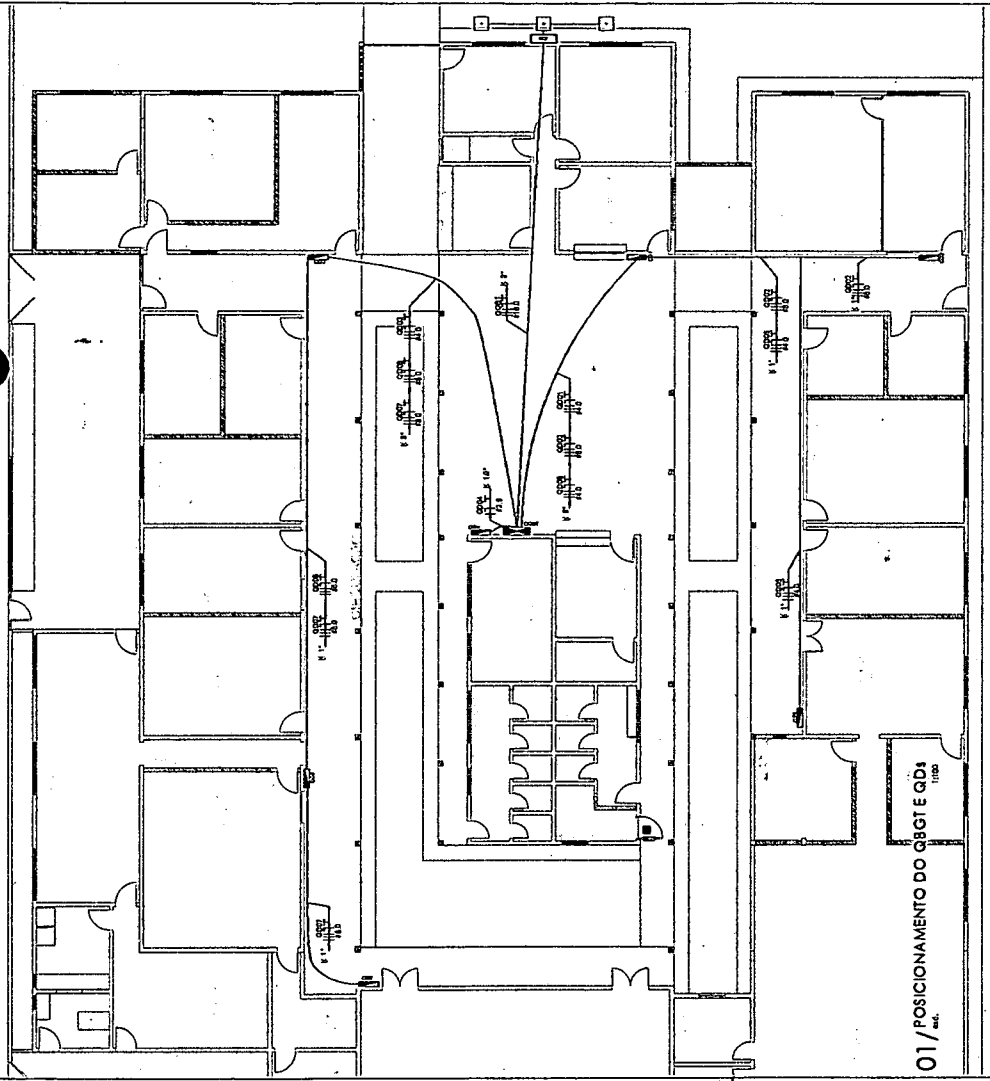
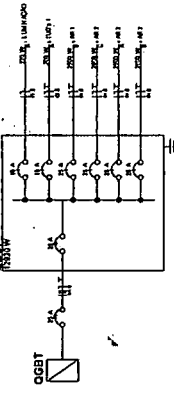

01/ POSICIONAMENTO DO QGBT E QDI

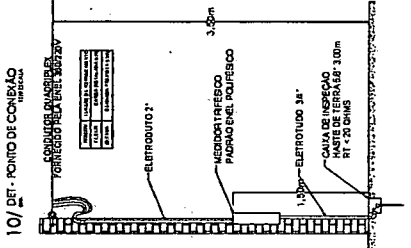

10/ DET. PONTO DE CONEXAO

LEGENDA

- CAIXA DE INSPICAO DE ATERRAMENTO
- ▣ QUADRO DE DISTRIBUICAO GERAL
- ▤ QUADRO DE DISTRIBUICAO GERAL
- ▥ QGBT
- ▧ QDI
- ▨ CAIXA DE INSPICAO DE TERRETO
- ▩ CAIXA DE INSPICAO DE TERRETO 30cm x 30cm x 20cm
- ELETRODUTO
- ELETROTUBO 3"

Engenheiro da Silva Azevedo
ENGENHEIRO CIVIL
(CREA-CE 044657)

Empresa Autorizada
PENTECOSSE
 Engenharia e Projetos
 Rua Artur M. de Azevedo, Centro
 CEP: 01000-000, São Paulo, SP
 CVC: 01000000-00000000
 INSC. ESTADUAL: 01000000-00000000

PROJETO: ADEQUACAO DO PUNTO DE P/ SEC. DE SAUDE
 CLIENTE: RUA ARTUR M. DE AZEVEDO, CENTRO
 PLANTA DE INSTALACOES ELETRICAS - PLANTA DE ILUMINACAO E FORCA
 DET. QUADROS DE DISTRIBUICAO

REVISAO: R-01 ESCALA: INDICADA DATA: ABRIL/2022 DESENHO: ROBERTSON TEIXEIRA

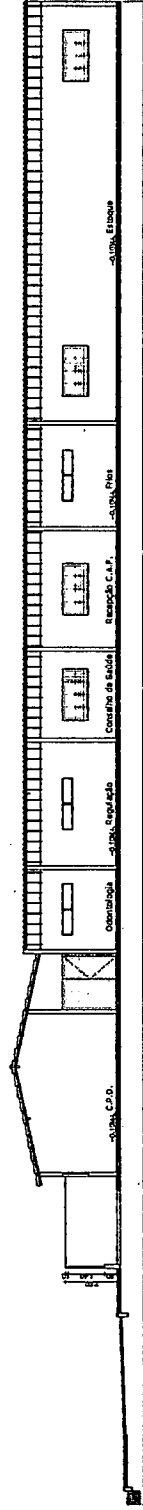
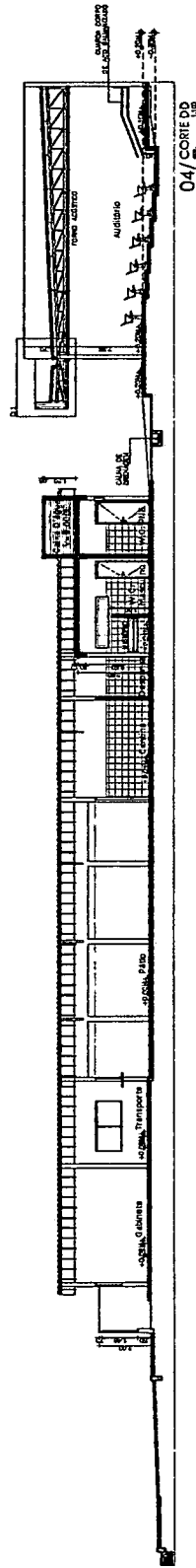
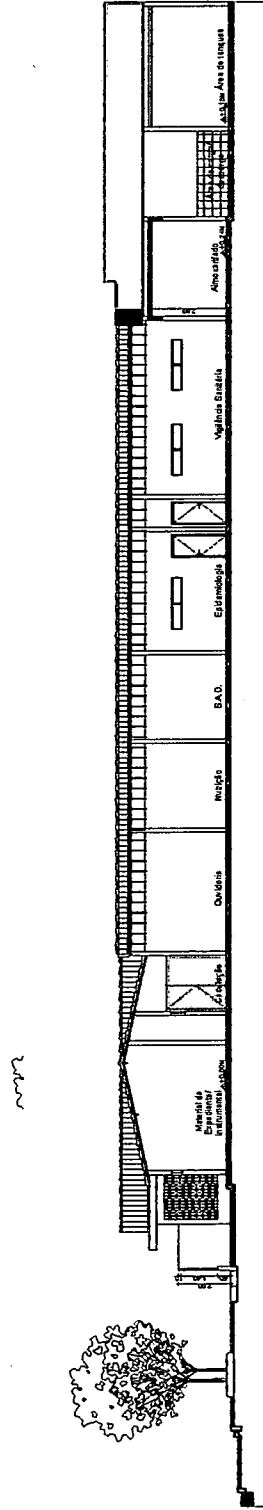
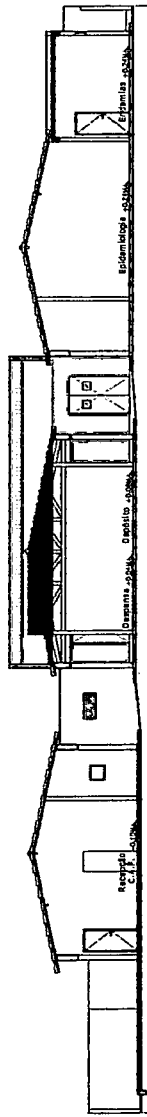
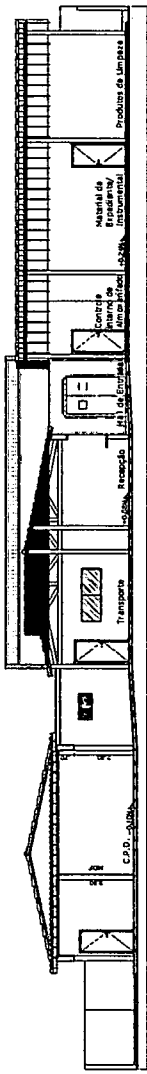

COMISSÃO PERMANENTE DE LICITAÇÃO
 Folha 354
 EC 181/2015 da SINDRAZEVENDO
 ENGENHEIRO CIVIL
 CREA-CE/61665.F

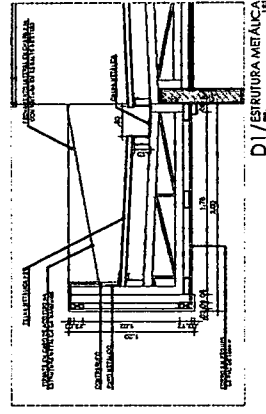

CREA ADEQUAÇÃO DO PREDIO DO CVT P/ SEC. DE SAÚDE LOCAL RUA ARTUR N. DE AZEVEDO, CENTRO PROJETO DE ARQUITETURA CORTES	PRIMEIRA FASE DE LICITAÇÃO RESPONSAVEL TÉCNICO	Nº 08 09	REVISÃO R-00	ESCALA INDICADA	DATA SETEMBRO/2019	DESINHA ELIOM SALES
---	---	----------------	-----------------	--------------------	-----------------------	------------------------

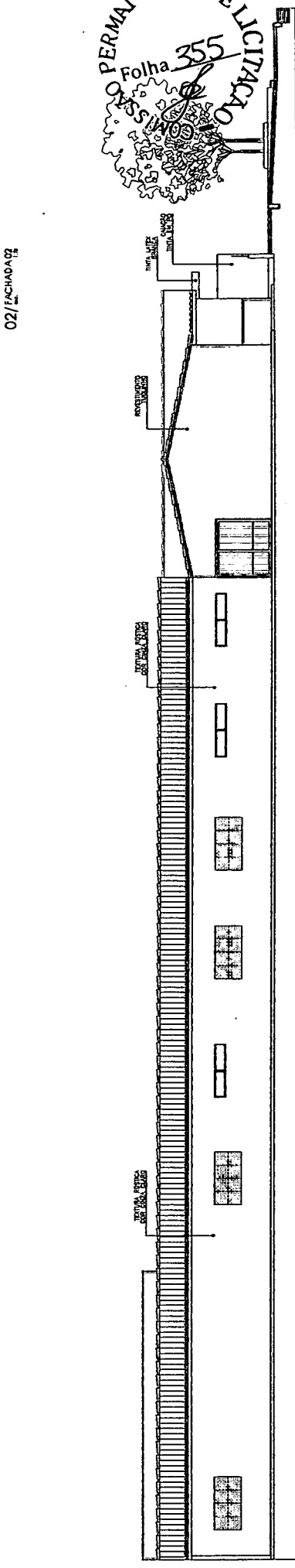
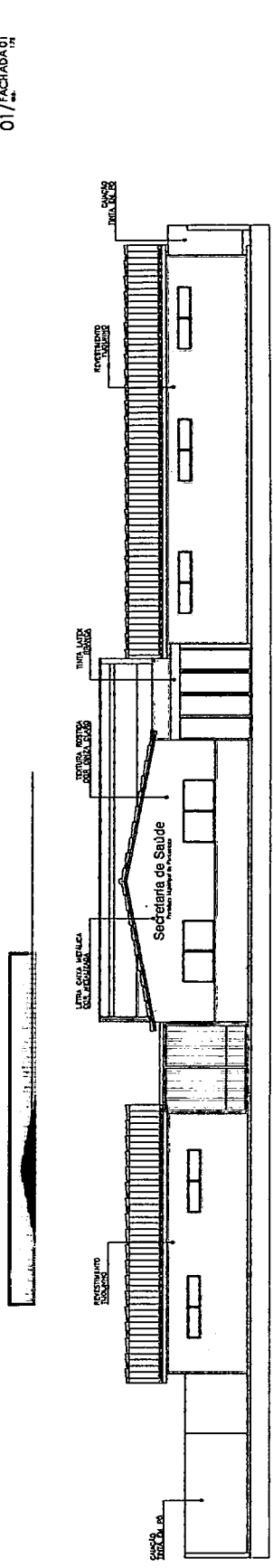
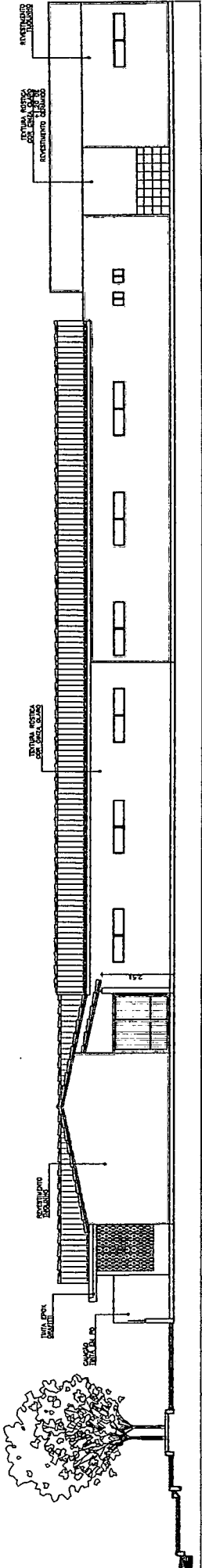

Eng.ª *Silvia Azevedo*
 da Silva Azevedo
ENGENHEIRO CIVIL
 CREA-CR. 44665-1

ORDEMADORA: SECRETARIA MUNICIPAL DE SAÚDE RUA AURELIANO DE AZEVEDO, CENTRO CANTO DO FORTAL, 135 - FLORESTA	PROJETO:	ARQUITETURA	PRONAL: 09/09			
	CONTEÚDO:	FACHADAS				
	APROVADO POR:	PROJ. TÉCNICO:				
REVISÃO:	R-00	INDICAÇÃO:	DATA:	AGOSTO/2018	DESIGNADO:	ELTON SALES

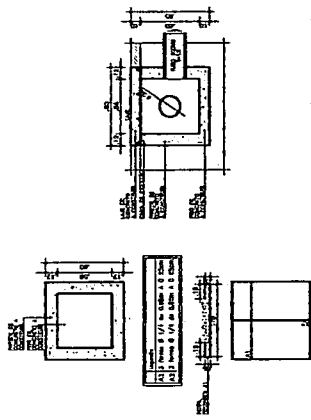
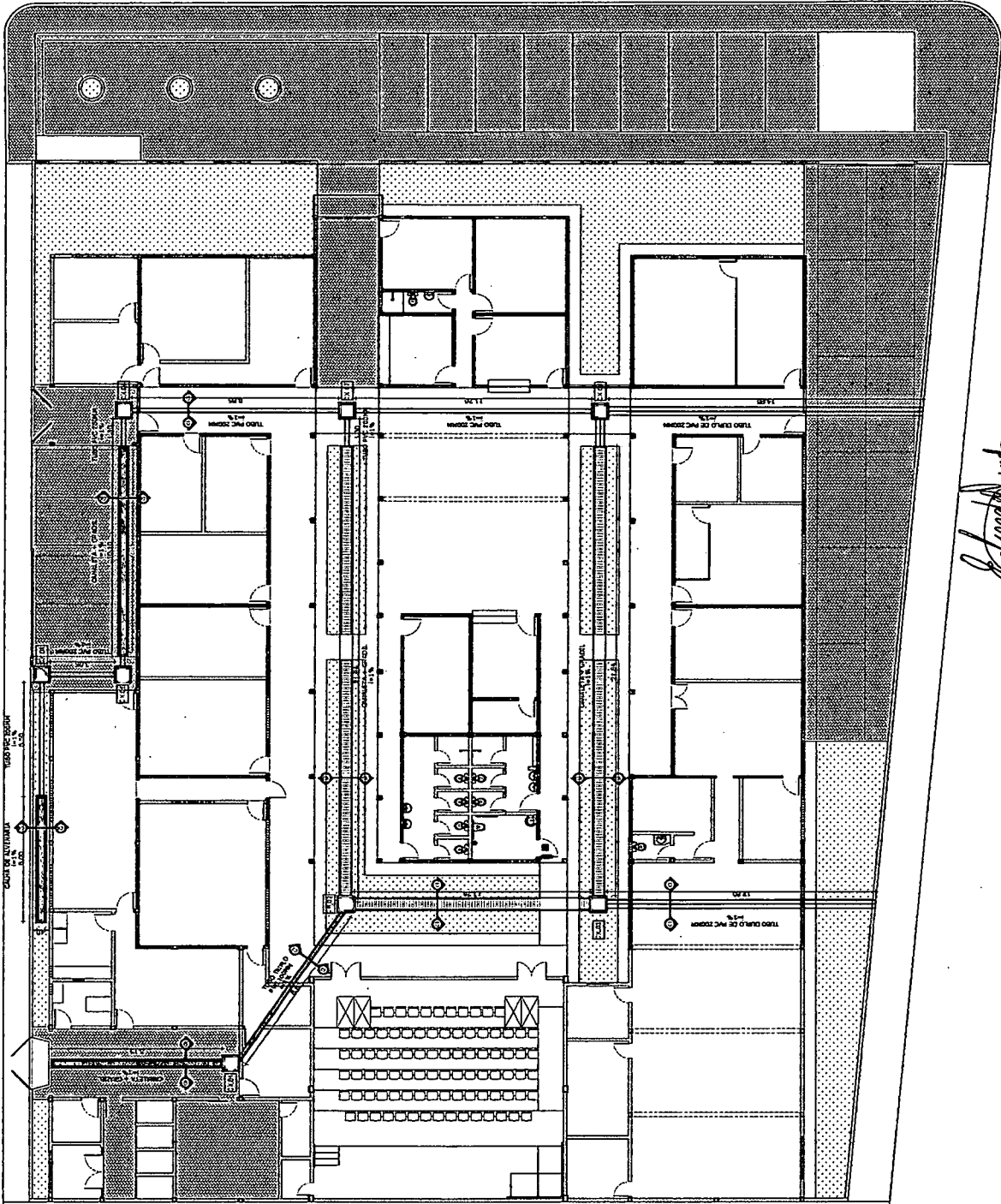

D1 / DEI. CARA DE PASSAGEM 1:20

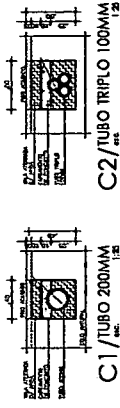

C1 / TUBO 200MM 1:20

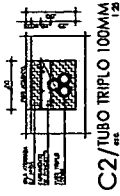

C2 / TUBO TRIPLO 100MM 1:20

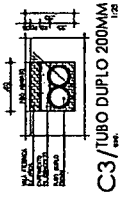

C3 / TUBO DUPLO 200MM 1:20

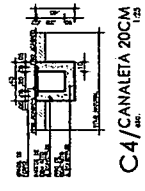

C4 / CANALETA 20CM 1:20

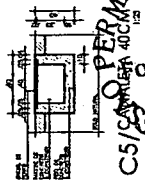

C5 / CANALHA 40CM 1:20

PERMANENTE DE LICITAÇÃO - 356

SERVIÇO: ADIUNÇÃO DO PÉDIO DO CVT P/ SEC. DE SAÚDE LOCAL: BUA. ARTUR M. DE AZEVEDO, CENTRO MUNICÍPIO: APOLETETURA CONTRATO: PUNTA DE DRENAGEM		EMPRESA: PENTECOSTE ENGENHARIA REPRESENTANTE TECNICO:	
ESCALA: R-01	INDICADA: BUA	INDICADA: SETEMBRO/2019	ORÇAMENTO: 01 01
EXECUÇÃO:			ELABORADO: ELTON SALES

Eng. Artur M. de Azevedo
 Engenheiro Civil
 CREA-CR 14665/F

01 / PLANTA BAXA 1:100

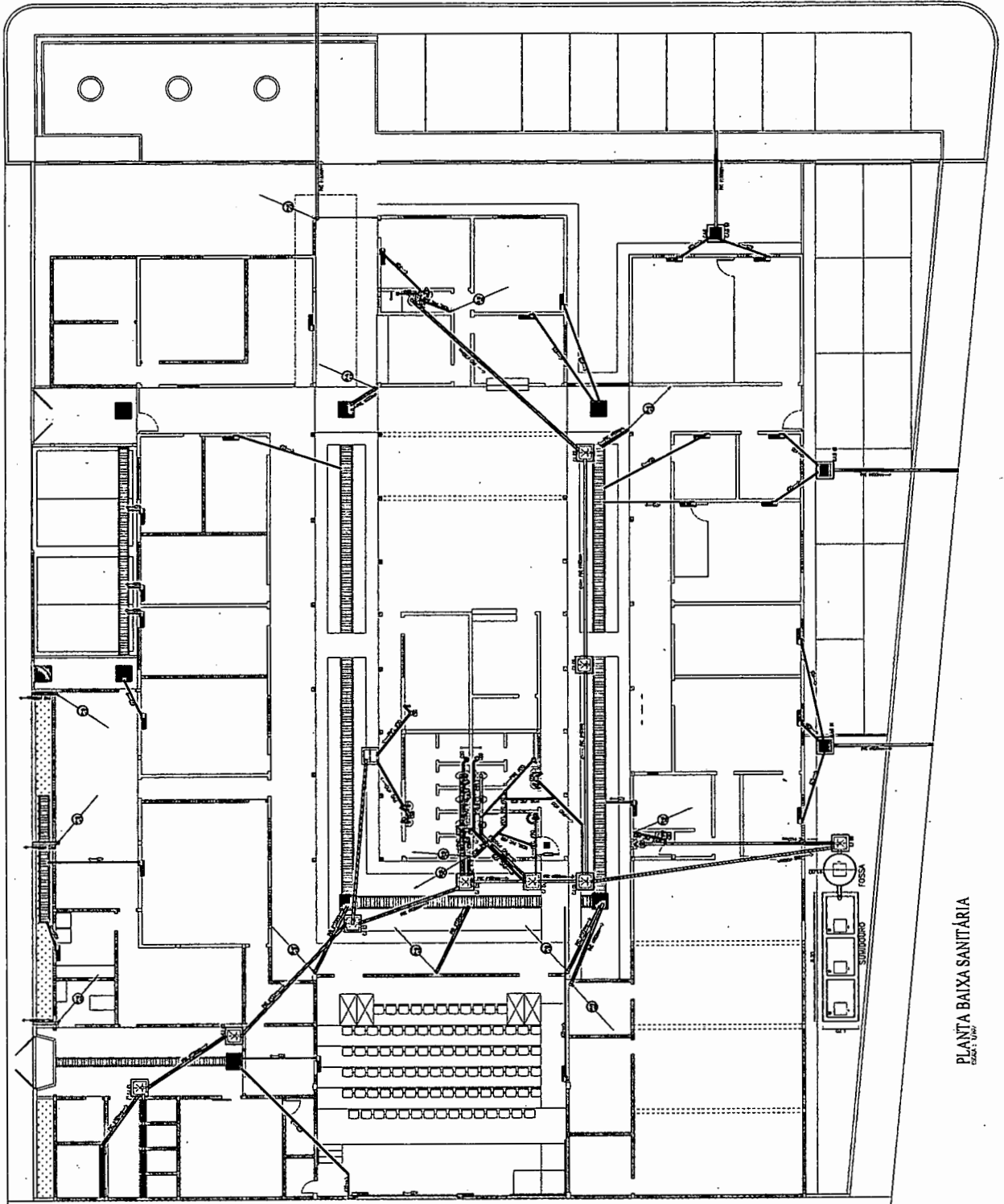

LEGENDA SANITÁRIA

TUBULAÇÃO DE ABASTECIMENTO DE ÁGUA
 TUBULAÇÃO DE ABASTECIMENTO DE ÁGUA FRIA
 TUBULAÇÃO DE ABASTECIMENTO DE ÁGUA QUENTE
 TUBULAÇÃO DE ESGOTO
 TUBULAÇÃO DE VENTILAÇÃO
 TUBULAÇÃO DE VENTILAÇÃO POR BOMBA
 COQUELA DE VENTILAÇÃO
 TUBULAÇÃO DE VENTILAÇÃO POR BOMBA
 COQUELA DE VENTILAÇÃO
 TUBULAÇÃO DE VENTILAÇÃO POR BOMBA
 COQUELA DE VENTILAÇÃO

ESQUEMA DE ABASTECIMENTO

TUBULAÇÃO DE ABASTECIMENTO DE ÁGUA FRIA
 TUBULAÇÃO DE ABASTECIMENTO DE ÁGUA QUENTE
 TUBULAÇÃO DE ESGOTO
 TUBULAÇÃO DE VENTILAÇÃO
 TUBULAÇÃO DE VENTILAÇÃO POR BOMBA
 COQUELA DE VENTILAÇÃO

LEGENDA ÁGUAS PLUVIAIS

TUBULAÇÃO DE ABASTECIMENTO DE ÁGUA PLUVIAL
 TUBULAÇÃO DE ABASTECIMENTO DE ÁGUA PLUVIAL
 TUBULAÇÃO DE ABASTECIMENTO DE ÁGUA PLUVIAL
 TUBULAÇÃO DE ABASTECIMENTO DE ÁGUA PLUVIAL
 TUBULAÇÃO DE ABASTECIMENTO DE ÁGUA PLUVIAL
 TUBULAÇÃO DE ABASTECIMENTO DE ÁGUA PLUVIAL

COMISSÃO PERMANENTE DE LICITAÇÃO
 Folha 357
 Eng.º *[Signature]*
 ENGENHEIRO CIVIL
 CREA CE 44665 F

COMISSÃO PERMANENTE DE LICITAÇÃO Rua Artur M. de Azevedo, Centro SANTARÁ PLANTA BAIXA - SANITÁRIA LEGENDA	Nº do Projeto: 01/02 Data: 14/05/2012 Autor: EDUARDO AZEVEDO
---	--

PLANTA BAIXA SANITÁRIA

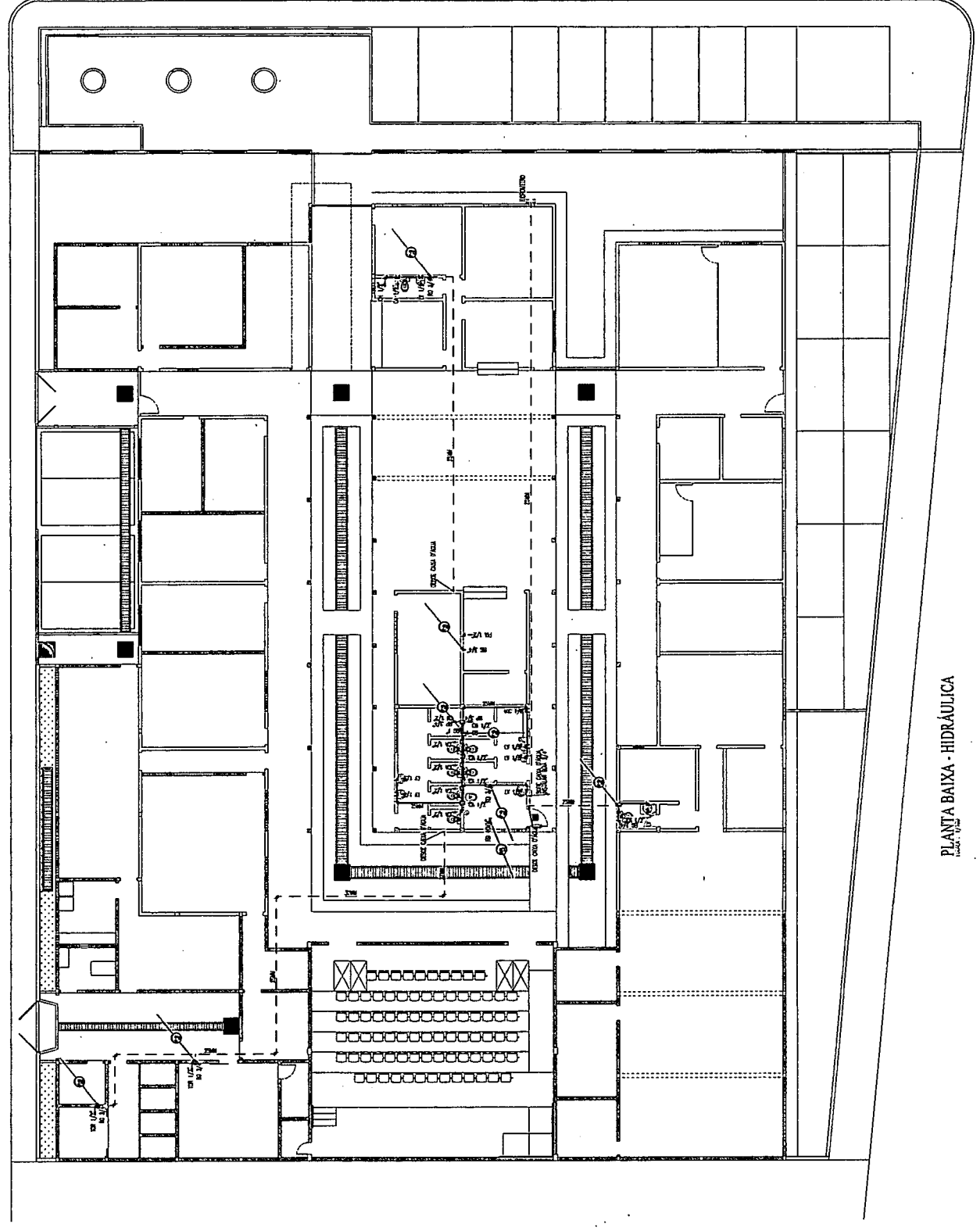

- LEGENDA HIDRÁULICA**
- TUBULAÇÃO DE ÁGUA FRIA EM PVC SOLUVEL ENTERRADA EM FAIXA 1 LAC.
 - - - TUBULAÇÃO DE ÁGUA FRIA EM PVC SOLUVEL ENTERRADA EM FAIXA PISA.
 - CA RG (CORTEIRO DE GAZEA).
 - TQS (TUBO DE SIFONAGEM DE 4\"/>
- LEGENDA DOS PONTOS HIDRÁULICOS**
- LV 1/2\"/>

COMISSÃO PERMANENTE DE LICITAÇÃO
 Folha 358
 Eng.º João da Silva Azevedo
ENGENHEIRO CIVIL
 CREA-SE 116655-1

CPM DEPARTAMENTO DE LICITAÇÃO DO COT 7/ SEC. DE SAÚDE END: RUA ARTUR M. DE AZEVEDO, CENTRO		EMPRESA PENTECOSTE ENGENHARIA E ARQUITETURA
PROJETO SANITÁRIO		APROVAÇÃO TÉCNICA EDIVALDO AZEVEDO
CONTRATO Nº 01/2022 -LEGENDA		FOLHA 01 / 01
REVISÃO R-00	ESTATO INDICADA	DATA 14/08-2022
		DESENHO EDIVALDO AZEVEDO

PLANTA BAIXA - HIDRÁULICA
LEGENDA



PREFEITURA MUNICIPAL

PENTECOSTE



ANEXO I-A

MINUTA DA COMPOSIÇÃO DE CUSTOS UNITÁRIOS

SERVIÇO:					
PREÇO ADOTADO: R\$					
CÓDIGO	DESCRIÇÃO	UNIDADE	COEFICIENTE	PREÇO	TOTAL
	MATERIAL				
				TOTAL DO MATERIAL	
	MÃO DE OBRA				
				TOTAL DA MÃO DE OBRA	
	EQUIPAMENTOS				
				TOTAL DOS EQUIPAMENTOS	
				Total Simples	
				Encargos	
				BDI	
				Total Geral	



PREFEITURA MUNICIPAL

PENTECOSTE



ANEXO II

MINUTA DA PROPOSTA DE PREÇOS

À Comissão Permanente de Licitação de Pentecoste-CE.

Através do presente declaramos inteira submissão aos ditames da Lei n.º 8.666/93 e suas posteriores alterações e, às cláusulas e condições previstas na Tomada de Preços n.º 2022.09.26.47-TP-FMS.

Declaramos que no preço proposto, estão inclusos todos os custos necessários para execução dos serviços, objeto da licitação, como todas as despesas com a mão-de-obra a ser utilizada, bem como todos os tributos, encargos trabalhistas, comerciais e quaisquer outras despesas que incidam ou venham a incidir sobre o objeto desta licitação, e que influenciem na formação dos preços desta Proposta.

Declaramos ainda que não possuímos nenhum fato que nos impeça de participar desta Licitação.

ITEM	ESPECIFICAÇÃO	VALOR TOTAL R\$
01	CONTRATAÇÃO DE SERVIÇOS DE ENGENHARIA PARA REFORMA E AMPLIAÇÃO DO ANTIGO PRÉDIO DO CENTRO VOCACIONAL TECNOLÓGICO - CVT, PARA ADEQUAÇÃO DA SECRETARIA DE SAÚDE NO MUNICÍPIO DE PENTECOSTE	

VALOR GLOBAL DA PROPOSTA R\$:

Proponente:

Endereço:

Cidade:

CNPJ:

Telefone:

E-mail:

CEP:

Validade da Proposta: 60 (sessenta) dias

Prazo de execução do objeto: Conforme cronograma físico financeiro do projeto.

_____ -UF, ____ DE _____ DE _____.

Assinatura



PREFEITURA MUNICIPAL

PENTECOSTE



ANEXO III MINUTA DO CONTRATO

CONTRATO DE EMPREITADA Nº _____ 2022.09.26.47-TP-FMS

TERMO DE CONTRATO QUE ENTRE SI CELEBRAM O MUNICÍPIO DE PENTECOSTE, ATRAVÉS DA PREFEITURA MUNICIPAL DE PENTECOSTE, COM _____ PARA O FIM QUE A SEGUIR SE DECLARA.

CONTRATANTE: O MUNICÍPIO de PENTECOSTE, pessoa jurídica de direito público interno, através DA PREFEITURA MUNICIPAL de Pentecoste -estabelecido Praça Bernardino Gomes Bezerra, 457 Centro Pentecoste - CE, inscrito no CNPJ sob o no 07.682.651/00001-58, neste ato representado pela SECRETÁRIA DE SAÚDE Sr. (a). _____, inscrita no CPF: _____ doravante denominada de **CONTRATANTE**, no final assinado e do outro lado _____, com sede na cidade de _____ Estado do _____ -à Rua _____, inscrita no CNPJ/MF n.º _____, representada por _____ no final assinado(a) doravante denominado **CONTRATADA**, de acordo com a Tomada de Preços nº 2022.09.26.47-TP-FMS, processo nº 2022.09.26.47-TP-FMS, em conformidade com que preceitua a Lei Federal nº 8.666/93 e suas alterações posteriores, sujeitando-se os Contratantes às suas normas e às cláusulas e condições a seguir pactuadas.

CLÁUSULA PRIMEIRA – DA FUNDAMENTAÇÃO LEGAL

1. O presente Contrato tem como fundamento na **Tomada de Preços n.º 2022.09.26.47-TP-FMS** devidamente homologado pela **SECRETÁRIA DE SAÚDE**, Sra. _____ e a proposta da CONTRATADA, tudo parte integrante deste Termo, independente de transcrição.

CLÁUSULA SEGUNDA – DO OBJETO CONTRATUAL

2.1- A presente licitação tem como objeto, a **CONTRATAÇÃO DE SERVIÇOS DE ENGENHARIA PARA REFORMA E AMPLIAÇÃO DO ANTIGO PRÉDIO DO CENTRO VOCACIONAL TECNOLÓGICO - CVT, PARA ADEQUAÇÃO DA SECRETARIA DE SAÚDE NO MUNICÍPIO DE PENTECOSTE**, conforme descrição no anexo I do edital e na proposta de preços da contratada que constituem parte integrante deste termo contratual e conforme pauta a seguir:

ITEM	DESCRIÇÃO	VALOR TOTAL

CLÁUSULA TERCEIRA – DO REGIME DE EXECUÇÃO E DAS CONDIÇÕES DO RECEBIMENTO DO OBJETO

3.1 – O contrato proveniente da presente licitação será executado de forma indireta sob o regime de execução empreitada por preço global, sendo a execução acompanhada, conforme o caso, nos termos do art. 67 e 73 da Lei federal nº 8.666/93 e alterações posteriores.

3.2 a Execução do objeto contratado deverá ser iniciado em até 05 (cinco) dias após a emissão da ordem de serviço.



PREFEITURA MUNICIPAL

PENTECOSTE



3.3- A administração rejeitará o objeto executado em desacordo com o contrato (art. 76 da lei Federal 8.666/93).

3.4 - O objeto do contrato não poderá ser objeto de cessão, subcontratação ou transferência, no todo ou em parte.

3.5. O contratado é obrigado a reparar, corrigir, remover, reconstruir ou substituir, às suas expensas, no total ou em parte, o objeto do contrato em que se verificarem vícios, defeitos ou incorreções resultantes da execução ou de materiais empregados.

3.6. O contratado é responsável pelos danos causados diretamente à Administração ou a terceiros, decorrentes de sua culpa ou dolo na execução do contrato, não excluindo ou reduzindo essa responsabilidade a fiscalização ou o acompanhamento pelo órgão interessado.

3.7. O contratado é responsável pelos encargos trabalhistas, previdenciários, fiscais e comerciais resultantes da execução do contrato.

3.8 - Do recebimento do objeto:

3.8.1 - O objeto deste contrato será recebido em duas etapas:

3.8.1.1 - **Provisoriamente**, pelo responsável por seu acompanhamento e fiscalização para efeito de posterior verificação da conformidade com as especificações do edital e/ou projeto da obra/serviço, mediante termo circunstanciado, assinado pelas partes em até 15 (quinze) dias da comunicação escrita do contratado;

3.8.1.2 - **Definitivamente**, por servidor ou comissão designada pela autoridade competente mediante termo circunstanciado, após vistoria e verificação da qualidade que comprove a adequação do objeto aos termos do Projeto da Obra e/ou Edital, observado o disposto no Art. 69 da lei 8.666/93.

CLÁUSULA QUARTA - DO VALOR

4.1-O valor total do presente Contrato é de R\$ _____
(_____), a ser pago de acordo com o determinado na Cláusula Sétima.

CLÁUSULA QUINTA - DA VIGÊNCIA DA PRORROGAÇÃO E PRAZO DE EXECUÇÃO

5.1- O contrato terá um prazo de vigência a partir da **assinatura por 240 (duzentos e quarenta) dias**, podendo ser prorrogado nos casos e formas previstos na Lei nº 8.666/93 e suas alterações posteriores.

CLÁUSULA SEXTA - DAS ALTERAÇÕES CONTRATUAIS

6.1 - O presente contrato poderá ser alterado, com as devidas justificativas, nos seguintes casos:

I - Unilateralmente pela Administração:

- Quando houver modificação do projeto ou das especificações, para melhor adequação técnica aos seus objetivos;
- Quando necessária a modificação do valor contratual em decorrência de acréscimo ou diminuição quantitativa de seu objeto, nos limites permitidos por esta Lei;

II - Por acordo das partes:

- Quando conveniente a substituição da garantia de execução;
- Quando necessária a modificação do regime de execução da obra, em face de verificação técnica da inaplicabilidade dos termos contratuais originários;
- Quando necessária a modificação da forma de pagamento, por imposição de circunstâncias supervenientes, mantido o valor inicial atualizado, vedada a antecipação do pagamento, com relação ao cronograma financeiro fixado;
- Para restabelecer a relação que as partes pactuaram inicialmente entre os encargos do contratado e a retribuição da administração para a justa remuneração da obra, objetivando a manutenção do equilíbrio econômico-financeiro inicial do contrato.



PREFEITURA MUNICIPAL

PENTECOSTE



6.2 - O contratado fica obrigado a aceitar, nas mesmas condições contratuais, os acréscimos ou supressões que se fizerem na obra ou serviços, até 25% (vinte e cinco por cento) do valor inicial atualizado do contrato, conforme o disposto no § 1º, art. 65, da Lei n.º 8.666/93 e suas alterações posteriores.

CLÁUSULA SÉTIMA - DA FORMA DE PAGAMENTO DO PREÇO E DO CRITÉRIO REAJUSTE

7.1 - **O PAGAMENTO** será efetuado conforme andamento da obra ou cronograma físico financeiro, no prazo máximo de até 30 (trinta) dias contados da planilha de medição da obra, mediante a apresentação das Notas Fiscais/Faturas devidamente atestadas pelo Setor Competente, de acordo com as exigências administrativas em vigor.

7.2 - O Cronograma de desembolso máximo por período, será conforme estabelecido no cronograma físico financeiro, constante no anexo do presente edital.

7.3- Serão descontados da parcela sobre o valor da fatura, os valores decorrentes de indenizações ou de multas eventualmente registrados.

7.4 - A atualização financeira somente será promovida para equilíbrio econômico financeiro se acaso o contratado comprovar a variação mercadológica.

7.5 - Não haverá antecipação de pagamento.

7.6 -A Empresa vencedora deverá apresentar, junto com a fatura, como condição para que o pagamento seja efetuado, os comprovantes de regularidade fiscal.

7.7 - **PREÇOS:** Os preços ofertados devem ser apresentados com a incidência de todos os custos necessários para execução dos serviços, objeto da licitação, como todas as despesas com a mão-de-obra a ser utilizada, bem como todos os tributos, encargos trabalhistas, comerciais e quaisquer outras despesas que incidam ou venham a incidir sobre o objeto desta licitação, e que influenciem na formação dos preços desta Proposta.

7.8 - **REAJUSTE:** Os valores constantes das propostas não sofrerão reajuste, salvo os casos de equilíbrio econômico-financeiro devidamente sacramentado no Art. 65,II alínea "d" da Lei 8.666/93 e alterações posteriores, o preço poderá ser realinhado desde que a variação do preço seja solicitada e comprovada pela contratada.

CLÁUSULA OITAVAS OBRIGAÇÕES DA CONTRATANTE

8.1- A Contratante se obriga a proporcionar a Contratada, todas as condições necessárias ao pleno cumprimento das obrigações decorrentes da presente licitação, conforme estabelece a Lei n.º 8.666/93.

8.2 - Comunicar a contratada toda e qualquer ocorrência relacionada com a execução do objeto contratual, diligenciando nos casos que exigirem providências corretivas;

8.3- Providenciar o pagamento à contratada à vista das Notas Fiscais/Faturas e recibo, devidamente atestadas pelo setor competente.

8.4- Cabe ao contratante, a seu critério e através de servidor designado pela administração exerce ampla, e restrita e permanente fiscalização de todas as fases de execução das obrigações e do desempenho da Contratada, sem prejuízo do dever desta de fiscalizar seus empregados prepostos ou subordinados.

CLÁUSULA NONA DAS OBRIGAÇÕES DA CONTRATADA

9.1- Executar o objeto do Contrato de conformidade com as condições e prazos estabelecidos no edital, no Termo Contratual e na proposta vencedora do certame;

9.2- Manter durante toda a execução do objeto contratual, em compatibilidade com as obrigações assumidas, todas as condições de habilitação e qualificação exigidas na Lei de Licitações;

9.3- Utilizar profissionais devidamente habilitados;



PREFEITURA MUNICIPAL

PENTECOSTE

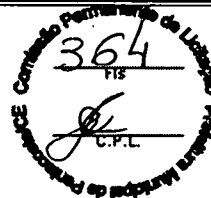

9.4- Providenciar a imediata correção das deficiências e/ou irregularidades apontadas pela Contratante;

9.5- Arcar com eventuais prejuízos causados à Contratante e/ou terceiros, provocados por ineficiência ou irregularidade cometida por seus empregados e/ou prepostos envolvidos na execução do objeto contratual;

10.6- Assumir inteira responsabilidade com todas as despesas diretas e indiretas com as pessoas envolvidas na execução do objeto contratual, que não terão nenhum vínculo empregatício com a Contratante;

9.7- Aceitar nas mesmas condições contratuais os acréscimos e supressões até o limite fixado no § 1º, do art. 65, da Lei nº 8.666/93 e suas alterações posteriores;

9.8- A contratada declara aceitar, integralmente, todos os métodos e processos de inspeção, verificação e controle a serem adotados pela contratante.

9.9 - A contratada declara concordância com a adequação do projeto parte integrante do edital de licitação e as alterações contratuais sob alegação de falhas ou omissões em qualquer das peças, orçamentos, plantas, especificações, memoriais e estudos técnicos preliminares do projeto não poderão ultrapassar, no seu conjunto, dez por cento do valor total do contrato, computando-se esse percentual para verificação do limite previsto no § 1º do art. 65 da Lei nº 8.666, de 1993.

9.10 - A responsabilidade pela qualidade da obra, materiais e serviços executados/fornecidos, será da empresa contratada, inclusive a promoção de readequações, sempre que detectadas impropriedades que possam comprometer a execução do objeto licitado.

CLÁUSULA DÉCIMA - DA DOTAÇÃO ORÇAMENTÁRIA

10.1- As despesas decorrentes do contrato a ser celebrado com a empresa vencedora, correrão por conta da dotação orçamentária a seguir:

UNIDADE ORÇAMENTÁRIA	SERVIÇO	PROJETOS ATIVIDADES	ELEMENTO DE DESPESAS
11.01- Secretaria de Saúde	Gestão Administrativa da Secretaria de Saúde	10.122.0111.2.080	4.4.90.51.00

CLÁUSULA DÉCIMA PRIMEIRA - DAS SANÇÕES ADMINISTRATIVAS

11.1- Pela inexecução total ou parcial das obrigações assumidas, garantidas a prévia defesa, a Administração poderá aplicar à Contratada, as seguintes sanções:

a) advertência.

b) Multa:

b.1) De 5% (cinco por cento), calculada sobre o valor a ser pago à Contratada, pelo atraso injustificado na execução do objeto contratual;

b.2). De 10% (dez por cento) sobre o valor do Contrato pela inexecução total ou parcial do objeto contratual;

b.3) Os valores das multas referidas neste item serão descontados "ex-officio" da licitante vencedora, mediante subtração a ser efetuada em qualquer fatura de crédito em seu favor que mantenha junto à Prefeitura de Pentecoste, independente de notificação ou interpelação judicial ou extrajudicial.

c) Suspensão temporária de participação em licitação e impedimento de contratar com a Administração por prazo não superior a 02 (dois) anos, nas hipóteses de execução irregular, atrasos ou inexecução de que resulte prejuízo para a administração.

d) Declaração de Inidoneidade para licitar ou contratar com a Administração Pública, de no mínimo 2 (dois) anos, ou enquanto perdurarem os motivos determinantes da punição ou até que seja promovida a sua reabilitação, nas hipóteses em que a execução irregular, os atrasos ou a inexecução associem-se à prática de ilícito penal.

CLÁUSULA DÉCIMA SEGUNDA - DA RESCISÃO CONTRATUAL



PREFEITURA MUNICIPAL

PENTECOSTE



12.1 - A inexecução total ou parcial do contrato enseja a sua rescisão, com as consequências contratuais e as previstas na Cláusula anterior do presente termo.

12.2. Constituem motivo para rescisão do contrato:

- I - O não cumprimento de cláusulas contratuais, especificações, projetos ou prazos;
 - II - O cumprimento irregular de cláusulas contratuais, especificações, projetos e prazos;
 - III - A lentidão injustificada do seu cumprimento, levando a Administração a comprovar a impossibilidade da conclusão da obra, nos prazos estipulados;
 - IV - O atraso injustificado no início da obra;
 - V - A paralisação da obra, sem justa causa e prévia comunicação à Administração;
 - VI - A subcontratação total do seu objeto, a associação do contratado com outrem, a cessão ou transferência, total ou parcial, bem como a fusão, cisão ou incorporação, não admitidas no edital e no contrato;
 - VII - O desatendimento das determinações regulares da autoridade designada para acompanhar e fiscalizar a sua execução, assim como as de seus superiores;
 - VIII - O cometimento reiterado de faltas na sua execução;
 - IX - A decretação de falência ou a instauração de insolvência civil;
 - X - A dissolução da sociedade ou o falecimento do contratado;
 - XI - A alteração social ou a modificação da finalidade ou da estrutura da empresa, que prejudique a execução do contrato;
 - XII - Razões de interesse público, de alta relevância e amplo conhecimento, justificadas e determinadas pela máxima autoridade da esfera administrativa a que está subordinado o contratante e exaradas no processo administrativo a que se refere o contrato;
 - XIII - A supressão, por parte da Administração, de obras, acarretando modificação do valor inicial do contrato além do limite permitido no § 1º do art. 65 desta Lei;
 - XIV - A suspensão de sua execução, por ordem escrita da Administração, por prazo superior a cento e vinte dias;
 - XV - O atraso superior a noventa dias dos pagamentos devidos pela Administração decorrentes de obras já recebidos ou executados, salvo em caso de calamidade pública, grave perturbação da ordem interna ou guerra, assegurado ao contratado o direito de optar pela suspensão do cumprimento de suas obrigações até que seja normalizada a situação;
 - XVI - A não liberação, por parte da Administração, de área, local ou objeto para execução de obra, serviço ou fornecimento, nos prazos contratuais, bem como das fontes de materiais naturais especificadas no projeto;
 - XVII - A ocorrência de caso fortuito ou de força maior, regularmente comprovada, impeditiva da execução do contrato.
- a). Os casos de rescisão contratual serão formalmente motivados nos autos do processo, assegurado o contraditório e a ampla defesa.
- XVIII - Descumprimento do disposto no inciso V do art. 27, sem prejuízo das sanções penais cabíveis;

12.3 - A rescisão do contrato poderá ser:

- I - Determinada por ato unilateral e escrito da Administração, nos casos enumerados nos incisos I a XII e XVII do item anterior;
- II - Amigável, por acordo entre as partes, reduzida a termo no processo da licitação, desde que haja conveniência para a Administração;
- III - Judicial, nos termos da legislação;

12.4 A rescisão de que trata o subitem I do item anterior acarreta as consequências, previstas no art. 80 da Lei 8.666/93.

CLAUSULA DÉCIMA TERCEIRA – DA GARANTIA CONTRATUAL

13.1. Para garantir a execução das obras a CONTRATADA apresentou Garantia Contratual, conforme previsto no item 9 do edital, e no art. 56 da Lei 8.666/93 e alterações posteriores.



PREFEITURA MUNICIPAL

PENTECOSTE



A Garantia foi apresentada na modalidade _____, no valor de R\$ _____ (_____), correspondente a 5% (cinco por cento) do valor ora contratado, devendo o seu prazo de validade ser permanentemente atualizado até a expedição do Termo de Recebimento Definitivo das Obras e Serviços.

13.2. A garantia prestada pelo contratado será liberada ou restituída após a execução do contrato, conforme termo de recebimento definitivo das obras e serviços, deduzido do valor, as infrações e multas por ventura cometidas.

CLAUSULA DÉCIMA QUARTA - DA PUBLICAÇÃO DO CONTRATO

14.1 - Em 20 (vinte) dias, contados de sua assinatura, o Contratante providenciará a publicação no quadro de avisos desta Prefeitura Municipal, o resumo, do presente termo de contrato.

CLÁUSULA DÉCIMA QUINTA - DO FORO

Fica eleito o foro da cidade de **Pentecoste**, para dirimir as questões relacionadas com a execução deste contrato não resolvidas pelos meios administrativos.

E, estando assim acertados, assinam o presente Instrumento, em 02 (duas) vias perante duas testemunhas que também o assinam, para que produza seus jurídicos e legais efeitos.

Pentecoste (CE), _____ e _____ de _____.

CONTRATANTE

CONTRATADA

Testemunhas:

01. _____ CPF: _____

02. _____ CPF: _____



PREFEITURA MUNICIPAL

PENTECOSTE

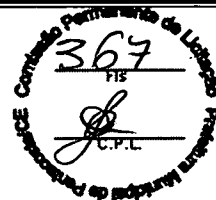

AS MICROEMPRESA OU EMPRESA DE PEQUENO PORTE DEVERÃO APRESENTAR O PRESENTE DOCUMENTO NO ENVELOPE DA DOCUMENTAÇÃO DE HABILITAÇÃO

ANEXO IV – DECLARAÇÃO DE MICROEMPRESA, EMPRESA DE PEQUENO PORTE

(PAPEL TIMBRADO DA PROPONENTE)

Declaramos para os efeitos do disposto na Lei Complementar nº 123, de 14 de dezembro de 2006, que a Empresa....., inscrita no CNPJ sob o nº, está enquadrada na categoria (Microempresa ou empresa de pequeno porte), bem como não está incluída nas hipóteses do § 4º, do art.3º, da Lei supracitada.

.....
Nome e assinatura do representante
RG nº.....



PREFEITURA MUNICIPAL

PENTECOSTE



DOCUMENTO EXIGIDO NA HABILITAÇÃO

ANEXO V - MODELO DE DECLARAÇÃO - EMPREGADOR E PESSOA JURÍDICA

(PAPEL TIMBRADO DA PROPONENTE)

Á

Comissão de licitação da Prefeitura Municipal de Pentecoste.

Ref. Tomada de Preços Nº 2022.09.26.47-TP-FMS

DECLARAÇÃO

....., inscrita no CNPJ nº....., por intermédio de seu representante legal o (a)....., portador (a) da carteira de identidade nº..... e do CPF nº....., DECLARA, para fins do disposto no inciso V, do art. 27 da lei nº 8.666, de 21 de julho de 1993, acrescida pela Lei nº 9.854 de 27 de outubro de 1999, que não emprega menor de dezoito anos em trabalho noturno, perigoso ou insalubre e não emprega menos de dezesseis anos.

Ressalva: emprega menor, a partir de quatorze anos, na condição de aprendiz ().

.....
(DATA)

.....
NOME

(Observação em caso afirmativo, assinalar a ressalva a cima)



PREFEITURA MUNICIPAL

PENTECOSTE



AVISO DE LICITAÇÃO

O Município de Pentecoste, por meio da Comissão Permanente de Licitação, torna público que se encontra à disposição dos interessados, a licitação na modalidade Tomada de Preços nº 2022.09.26.47-TP-FMS, cujo objeto é a **CONTRATAÇÃO DE SERVIÇOS DE ENGENHARIA PARA REFORMA E AMPLIAÇÃO DO ANTIGO PRÉDIO DO CENTRO VOCACIONAL TECNOLÓGICO - CVT, PARA ADEQUAÇÃO DA SECRETARIA DE SAÚDE NO MUNICÍPIO DE PENTECOSTE**, com data de abertura para o dia 04 DE NOVEMBRO DE 2022, às **09:00h**, na sala da Comissão de Licitação, situada na Rua Dr. Moreira de Azevedo S/N, - Centro - Pentecoste - Estado do Ceará, maiores informações pelo telefone (85) 3352-2617 / (85) 99104-6246 e no site www.tcm.ce.gov.br.

Pentecoste-CE, 13 DE OUTUBRO DE 2022.

IVINA KAGILA BEZERRA DE ALMEIDA

Presidente da Comissão de Licitação

PUBLICAR, para circular no dia 17/10/2022, nos seguintes veículos de comunicação:

DIÁRIO OFICIAL DO ESTADO
JORNAL O POVO

UNIDADE ADMINISTRATIVA: SECRETÁRIA DE SAÚDE

Estado do Ceará - Prefeitura Municipal de Uruburetama - Aviso de Intensão de Rescisão. A Prefeitura de Uruburetama, comunica a empresa Assim Preto Produções Culturais e Comércio de Materiais para Uso Médico Eireli, inscrita no CNPJ nº 10.462.477/0001-42, através da Secretaria de Educação a intenção de rescindir o Contrato nº 023/2021.02.013, oriundo da licitação na modalidade Pregão Eletrônico nº 023/2021.02. Motivo: ANU 78, I e II da Lei nº 8.666/93. Fica estabelecido desde o recebimento deste, um prazo de 10 (dez) dias, conforme Art. 109, inciso I, alínea "e", da Lei nº 8.666/93. Uruburetama, 10 de outubro de 2022. Adrijane Mesquita Chaves - Secretária de Educação.

Estado do Ceará - Prefeitura Municipal de Quixeré - Aviso de Abertura dos Envelopes Proposta de Preços. A Comissão de Licitação de Quixeré comunica aos interessados que no próximo dia 19 de outubro de 2022, às 09:00 horas, estará abrindo os envelopes Propostas de Preços referente a Tomada de Preços Nº 1907.01/2022, cujo objeto é a pavimentação em paralelepípedo das ruas Vicente Fernandes, Padre Joaquim de Menezes, José Gonçalves e Hadoque Costa no Bairro Pontal, junto a Secretaria de Desenvolvimento Urbano, Meio Ambiente e Infraestrutura. Quixeré - Ce, 17 de outubro de 2022. José Eucimar de Lima - Presidente da CPL.

Estado do Ceará - Prefeitura Municipal de Jaguaratama. O Pregoeiro torna público a abertura do Pregão Eletrônico nº 047/2022-PE, cujo objeto: aquisição de veículos para atender as necessidades das Sec. de Finanças e Administração, Sec. de Saúde e Sec. Assistência Social do Município de Jaguaratama-Ce. O mesmo ocorrerá no site www.bbmnet.com.br com início do acolhimento das propostas: 17/10/2022 às 08h00min, fim do acolhimento das propostas: 27/10/2022, às 08h00min; Data de abertura das propostas: 27/10/2022, às 08h10; Início de disputa de preços: 27/10/2022, às 09h00min, horário de Brasília, o edital se encontra na sede da licitação, nos sites: www.tce.gov.br; www.bbmnet.com.br; <http://www.jaguaratama.ce.gov.br>. Jaguaratama - CE, 14 de Outubro de 2022 - Sebastião Alexandre Lucas de Araujo - Pregoeiro.

Estado do Ceará - Prefeitura Municipal de Jardim - Aviso de Prosseguimento. A CPL torna público que estará dando prosseguimento ao Certame Licitatório, na modalidade Tomada de Preços nº 2022.08.31.1, cujo objeto é a Contratação de serviços de engenharia a serem prestados nas obras de reforma e ampliação da Escola de E.E.I.E.F Agostinho Félix de Figueiredo localizada no Sítio Lameirão no Município de Jardim/CE, neste dia 18 de outubro de 2022, às 14:00 (quatorze) horas, onde serão abertos os envelopes contendo as propostas de preços dos licitantes habilitados. Maiores informações na sede da CPL no horário de 08:00 às 12:00 horas ou pelo (88) 34817445. Jardim/CE, 14 de Outubro de 2022. Francisco Arquimedes Soares Lucena - Presidente da CPL.

Estado do Ceará - Prefeitura Municipal de Quixeré - Aviso de Abertura dos Envelopes Proposta de Preços. A Comissão de Licitação de Quixeré comunica aos interessados que no próximo dia 21 de outubro de 2022, às 09:00 horas, estará abrindo os envelopes Propostas de Preços referente a Tomada de Preços Nº 2807.01/2022, cujo objeto é a pavimentação em paralelepípedo das Ruas padre Joaquim de Menezes, Trav. Manoel Inacio da Costa, Rua José Gonçalves Ferreira de Lima e Rua João Martins de Sousa no Bairro Pontal, junto a Secretaria de Desenvolvimento Urbano, Meio Ambiente e Infraestrutura. Quixeré - Ce, 17 de outubro de 2022. José Eucimar de Lima - Presidente da CPL.

Estado do Ceará - Prefeitura Municipal de Pentecoste - Aviso de Licitação. O Município de Pentecoste, por meio da Comissão Permanente de Licitação, torna público que se encontra à disposição dos interessados, a licitação na modalidade Tomada de Preços nº 2022.09.26.47-TP-FMS, cujo objeto é a contratação de serviços de engenharia para reforma e ampliação do antigo prédio do Centro Vocacional Tecnológico - CVT, para adequação da Secretaria de Saúde no Município de Pentecoste, com data de abertura para o dia 04 de Novembro de 2022, às 09:00h, na sala da Comissão de Licitação, situada na Rua Dr. Moreira de Azevedo S/N, - Centro - Pentecoste - Estado do Ceará, maiores informações pelo telefone (85) 3352-2617 / (85) 99104-6246 e no site www.tcm.ce.gov.br. Pentecoste - CE, 13 de Outubro de 2022. Ivina Kagila Bezerra de Almeida - Presidente da Comissão de Licitação.

Estado do Ceará - Prefeitura Municipal de Itaipaba - Aviso de Homologação e Adjudicação. A Secretaria de Infraestrutura, Indústria, Comércio e Turismo do Município de Itaipaba - CE, torna público o termo de homologação e adjudicação da Tomada de Preços Nº SI-TP003/22, cujo objeto é a execução de pavimentação em paralelepípedo da travessa Joaquim Romão, Município de Itaipaba/CE. Vencedora: Global Empreendimentos LTDA. Valor Global: R\$ 157.086,94 (cento e cinquenta e sete mil, oitenta e seis reais e noventa e quatro centavos). Data da Adjudicação e Homologação: 19/08/2022. Francisco Aldenizio Oliveira Barros - Secretário de Infraestrutura.

Estado do Ceará - Prefeitura Municipal de Viçosa do Ceará - Aviso de Licitação. A Pregoeira comunica aos interessados que estará abrindo Licitação na modalidade Pregão Eletrônico nº 12/2022-SEAG/SRP, cujo objeto é o Registro de Preços para futura e eventual aquisição de equipamentos, móveis e material permanente para as Secretarias Municipais, o sistema receberá o cadastramento das propostas até 31 de outubro de 2022, às 08:50h, abertura e classificação das propostas 09:00h, disputa de lances a partir das 10:00h (horários de Brasília). O edital estará disposto aos interessados nos dias úteis após esta publicação nos sites: www.bbmnet.com.br, licitacoes.tce.ce.gov.br, vicosace.gov.br/licitacoes e no horário de 08:00 às 12:00h e das 14:00h às 17:00h, a Rua José Joaquim de Carvalho, 473, Centro. Viçosa do Ceará/CE, em 13 de outubro de 2022. Flávia Maria Carneiro da Costa - Pregoeira.

Estado do Ceará - Prefeitura Municipal de Itaipaba - Extrato do Instrumento Contratual. A Secretaria de Infraestrutura, Indústria, Comércio e Turismo do Município de Itaipaba/CE, torna público o extrato do Instrumento Contratual resultante da Tomada de Preços nº SI-TP003/22. Objeto: execução de pavimentação em paralelepípedo da Travessa Joaquim Romão, Município de Itaipaba/CE. Contratada: Global Empreendimentos LTDA, CNPJ: 01.633.600/0001-50; Valor Global: R\$ 157.086,94 (cento e cinquenta e sete mil, oitenta e seis reais e noventa e quatro centavos); Vigência do(s) Contrato(s): 45 (quarenta e cinco) dias, contados a partir da data da emissão da ordem de serviço. Assina pela Contratada: Luis Felipe Diogenes Bezerra. Assina pela Contratante: Francisco Aldenizio Oliveira Barros. Itaipaba/CE, 19/08/2022.

Estado do Ceará - Prefeitura Municipal de Itapajé - Pregão Eletrônico com Registro de Preço nº 21.09.2022.01-SRPE. A Comissão Permanente de Licitação da Prefeitura Municipal de Itapajé comunica aos interessados o adiamento referente à Pregão Eletrônico Nº 21.09.2022.01-SRPE, tendo como objeto Futura e Eventual Aquisição de combustíveis destinado as diversas Secretarias do Município de Itapajé-Ce, marcada a abertura das propostas de preços para o dia 17/10/2022, às 09:00 horas, será Adiado para o dia 24 de Outubro de 2022 às 09:00 horas. Informações disponíveis nos Sites: www.bbmnetlicitacoes.com.br ou site: <https://licitacoes.tce.ce.gov.br/>. Os interessados poderão obter informações detalhadas no setor da Comissão de Licitação, em dias de expediente normal Itapajé - CE. Franciano Franca Cordeiro - Pregoeiro.

Estado do Ceará - Prefeitura Municipal de Amontada - Aviso de Licitação. O Secretário de Saúde da Prefeitura de Amontada torna público, para conhecimento dos interessados que no próximo dia 03 de Novembro de 2022, às 09h00min, estará abrindo Licitação na modalidade Pregão Eletrônico nº 13.10.01/2022.05/PE, para o seguinte objeto: contratação de empresa especializada em serviço de implantação e manutenção de prontuário eletrônico do Cidadão na Atenção Primária da Saúde no Município de Amontada/CE, o qual encontra-se na íntegra na Sede da CPL, no horário de 8h00min às 12h00min e no site do Tribunal de Contas do Estado do Ceará, no endereço eletrônico: <http://municipios.tce.ce.gov.br/licitacoes>, ainda, www.bllcompras.org.br. Amontada/CE, 14 de Outubro de 2022. Felipe Jacinto de Oliveira Sousa - Secretário de Saúde.

ESTADO DO CEARÁ - PREFEITURA MUNICIPAL DE SOBRAL - AVISO DE LICITAÇÃO - PROCESSO SPU Nº P208723/2022 - EDITAL DO PREGÃO ELETRÔNICO Nº PE22005 - SETRAN (SRP) (BB Nº 967214) - Central de Licitações. Início da Disputa: 28/10/2022 às 09h (Horário de Brasília). **OBJETO:** Registro de Preço para Futuros e Eventuais Serviços de locação de veículos, para atender as demandas da Secretaria do Trânsito e Transporte de Sobral, conforme especificações constantes no Termo de Referência. **Valor do Edital:** Gratuito. **INFORMAÇÕES:** Site: <http://licitacoes.sobral.ce.gov.br> e à Rua Viriato de Medeiros, Nº 1.250, 4º andar. Fone: (88) 3677-1157 e 1146. Sobral-CE, 14 de Outubro de 2022. Alíne de Vasconcelos Soares - A Pregoeira.



POPULARES CLASSIFICADOS

WWW.OPOVIVO.COM.BR
SEGUNDA-FEIRA
CORTALEZA - CEARÁ, 17 DE OUTUBRO DE 2022

CEARÁ
GOVERNO DO ESTADO

AVISO DE LICITAÇÃO PREGÃO ELETRÔNICO Nº 202208173

A Secretaria da Casa Civil torna público o Pregão Eletrônico Nº 202208173 de interesse da Companhia de Água e Esgoto do Ceará - CAGECE, cujo objeto é Registro de Preço para futuros e eventuais aquisições de Biocinimulador, conforme especificações contidas no Edital e seus Anexos: RECEBIMENTO DAS PROPOSTAS VIRTUAIS. No endereço www.comprasnet.gov.br, através do Nº 16222022, até o dia 27/10/2022, às 9h (horário de Brasília-DF). **OBJETIVO DO EDITAL**: No endereço eletrônico acima, ou no site www.seplag.ce.gov.br, Procuradoria Geral do Estado, em Fortaleza, 10 de Outubro de 2022. **JORGE LUIS LETTE SARAIVA DE OLIVEIRA - PREGOEIRO**.

CEARÁ
GOVERNO DO ESTADO

AVISO DE LICITAÇÃO PREGÃO ELETRÔNICO Nº 20221591 (E Nº 1177730000)

A Secretaria da Casa Civil torna público o Pregão Eletrônico Nº 20221591 de interesse da Secretaria da Saúde - SESA, cujo objeto é: Aquisição de material de consumo de laboratório, (Reagentes) para realização dos exames: (Tuberculinose) Fase 1 e 2 no LACEN em Fortaleza, com fornecimento de equipamentos em regime de comodato, conforme especificações contidas no Edital e seus Anexos. **RECEBIMENTO DAS PROPOSTAS VIRTUAIS**: No endereço www.comprasnet.gov.br, através do Nº 1591/2022, até o dia 31/10/2022, às 9h (horário de Brasília-DF). **OBJETIVO DO EDITAL**: No endereço eletrônico acima ou no site www.seplag.ce.gov.br, Procuradoria Geral do Estado, em Fortaleza, 11 de Outubro de 2022. **CIRIACO BARBOSA DAMASCENO NETO - PREGOEIRO**.

CEARÁ
GOVERNO DO ESTADO

AVISO DE LICITAÇÃO

REGIME DIFERENCIADO DE CONTRATAÇÕES PÚBLICAS Nº 20220002 (E Nº 1180591000)

A Secretaria da Casa Civil torna público o Regime Diferenciado de Contratações Nº 20220002 de interesse da SUPERINTENDÊNCIA DE OBRAS PÚBLICAS - SOBP cujo objeto é: LICITAÇÃO DO TIPO MAIOR PREÇO POR META CONSTRUÇÃO DA CERCA OPERACIONAL DO AEROPORTO DE CANOÁ QUEBRADA - DRAÇÃO DO MAR (SBAC), EM ARACATI/CE, conforme Edital e seus anexos. Endereço, Data e Horário da Sessão: na Central de Licitações, no Centro Administrativo, Barbosa de Almeida, na Av. Dr. José Martins Rodrigues, 150 - Bairro Quêiroz, Cep: 60811-520, Fortaleza - Ceará, às 09:30 horas do dia 23 de novembro de 2022. **AVISO DE LICITAÇÃO**

FORNECIMENTO DO EDITAL: no Central de Licitações (endereço acima), munido de um CD (imagem do site Internet) no site www.seplag.ce.gov.br, Procuradoria Geral do Estado, em Fortaleza, 12 de Outubro de 2022. **EXPEDITO PITAL JUNIOR - PRESIDENTE DA CELCI**.

CEARÁ
GOVERNO DO ESTADO

AVISO DE LICITAÇÃO

REGIME DIFERENCIADO DE CONTRATAÇÕES PÚBLICAS Nº 20220002 (E Nº 1180591000)

A Secretaria da Casa Civil torna público o Regime Diferenciado de Contratações Nº 20220002 de interesse da SUPERINTENDÊNCIA DE OBRAS PÚBLICAS - SOBP cujo objeto é: LICITAÇÃO DO TIPO MAIOR PREÇO POR META CONSTRUÇÃO DA CERCA OPERACIONAL DO AEROPORTO DE CANOÁ QUEBRADA - DRAÇÃO DO MAR (SBAC), EM ARACATI/CE, conforme Edital e seus anexos. Endereço, Data e Horário da Sessão: na Central de Licitações, no Centro Administrativo, Barbosa de Almeida, na Av. Dr. José Martins Rodrigues, 150 - Bairro Quêiroz, Cep: 60811-520, Fortaleza - Ceará, às 09:30 horas do dia 23 de novembro de 2022. **AVISO DE LICITAÇÃO**

FORNECIMENTO DO EDITAL: no Central de Licitações (endereço acima), munido de um CD (imagem do site Internet) no site www.seplag.ce.gov.br, Procuradoria Geral do Estado, em Fortaleza, 12 de Outubro de 2022. **EXPEDITO PITAL JUNIOR - PRESIDENTE DA CELCI**.

CEARÁ
GOVERNO DO ESTADO

AVISO DE LICITAÇÃO PREGÃO ELETRÔNICO Nº 202208173

A Prefeitura Municipal de Banabuiú - Diversas Secretarias - Aviso de Licitação - Pregão Eletrônico Nº 00.008/2022 SRP PE OBJETO: Seleção de melhor proposta para Registro de Preços visando futuras e eventuais aquisições de Peças Automotivas e Acessórios para a manutenção de Veículos pertencentes à Frota Municipal, de responsabilidade das Diversas Unidades Gestoras do Município de Banabuiú/CE. A partir do dia 17 de Outubro de 2022, às 09:00 horas (horário de Brasília), através do endereço eletrônico www.licitacoes.com.br. Acesso identificado no link específico, em sessão pública por meio de comunicação via internet, iniciada os procedimentos de recebimento das propostas de preço e seguinte dia 27 de Outubro de 2022, às 08:30 horas, o procedimento de recebimento de propostas. E a partir das 09:00 horas dará início a abertura das propostas, em seguida a partir das 10:00 horas iniciará o julgamento das lances e documentos desclassificados da licitação. A entrega do Edital poderá ser obtida junto ao site www.licitacoes.com.br no seguinte endereço: Av. Quatro Passos, nº 435 - Bairro Centro, Banabuiú/CE ou através do site eletrônico www.licitacoes.com.br no seguinte endereço: Av. Quatro Passos, nº 435 - Bairro Centro, Banabuiú/CE. Banabuiú/CE, 14 de Outubro de 2022. **PAULO ROBERTO DA SILVA LOPES - Pregoeiro Oficial do Município**.

CEARÁ
GOVERNO DO ESTADO

AVISO DE CONVOCAÇÃO

PROCESSO: PREGÃO ELETRÔNICO Nº 478/2022. ORIGEM: SECRETARIA MUNICIPAL DOS DIREITOS HUMANOS E DESENVOLVIMENTO SOCIAL - SDRHS. OBJETO: CONSTITUIÇÃO DE PRESENTE LICITAÇÃO, A SELES POR DE EMPRESAS PARA REGISTRO DE PREÇOS-VISANDO AQUISIÇÕES FUTURAS E EVENTUAIS DE MATERIAIS ALIMENTÍCIOS - FRIO E QUENTE, DE CONDOCOM, AS ESPECIFICAÇÕES E QUANTITATIVOS PREVISTOS NO ANEXO I, TERMO DE REFERÊNCIA DE LICITAÇÃO Nº 001/2022. TIPO: MENOR PREÇO. LOCAL: SALA DE FOMENTO DO PARNAMIRINHO, nos termos do Decreto nº 2.892 de 23 de junho de 2013, Art. 3º. O Sistema de Registro de Preços possui o seguinte procedimento: quando for conveniente a aquisição de bens com previsão de entregas parceladas ou contratação de serviços remunerados por unidade de medida ou em regime de taxa, o(a) Pregoeiro(a) da Central de Licitações da Prefeitura de Fortaleza - CLFOP, torna público para conhecimento dos licitantes e demais interessados, que do dia 17 de outubro de 2022, às 9h de outubro de 2022 até às 10h00min. (horário de Brasília), estará recebendo as Propostas de Preços e Documentos de Habilitação referentes a este Pregão, no endereço: Eletrônico www.comprasnet.gov.br. A abertura das propostas acontecerá no dia 31 de outubro de 2022, às 10h00min. (horário de Brasília) no início da Sessão de Disputa de Lances ocorrerá a partir das 10h00min. do dia 31 de outubro de 2022. O Edital na íntegra encontra-se a disposição dos interessados para consulta na Central de Licitações Avenida Heráclito Garcia, 750, CEP: 60140-060 - Centro - Fortaleza - CE, no Portal Público www.comprasnet.gov.br, no endereço eletrônico <https://compras.seplag.fortaleza.ce.gov.br/public/index.asp>, no endereço eletrônico www.compras.gov.br, assim como no Portal de Licitações do CE-CE <https://licitacoes.ce.gov.br>. Maiores informações pelo telefone: (85) 3352-2617 (05) 9169-2701. **ROMERO RAMON Y HOLLANDA LIMA MARIANO - Pregoeiro(a) da CLFOP.**

CEARÁ
GOVERNO DO ESTADO

AVISO DE LICITAÇÃO FRACASSADA PARA OS ITENS 2, 6, 11, 12, 13, 14 E 17

PROCESSO: PREGÃO ELETRÔNICO Nº 319/2022. ORIGEM: INSTITUTO DOUTOR JOSE FROTA - IJF - NÚCLEO DE FARMACIA - NUFAR. OBJETO: CONSTITUIÇÃO DO OBJETO DA PRESENTE LICITAÇÃO O REGISTRO DE PREÇOS, PARA FUTURA E EVENTUAL AQUISIÇÃO DE FIOS DE SUTURA INABSORVÍVEIS, PARA ATENDER AS NECESSIDADES DO INSTITUTO DR. JOSE FROTA - IJF - DOS ÓRGÃOS PARTICIPANTES E INTEGRANTES DA REDE MUNICIPAL DE SAÚDE DE ACORDO COM AS ESPECIFICAÇÕES E QUANTITATIVOS PREVISTOS NO ANEXO I - TERMO DE REFERÊNCIA DESTE EDITAL. POR UM PERÍODO DE 12 (DOZE) MESES, DO TIPO: MENOR PREÇO. DA FORMA DE FORNECIMENTO: PARCELADO. DIA) Pregoeiro(a) da Prefeitura de Fortaleza - Ceará, em Fortaleza, 12 de Outubro de 2022.

CEARÁ
GOVERNO DO ESTADO

AVISO DE LICITAÇÃO

REGIME DIFERENCIADO DE CONTRATAÇÕES PÚBLICAS Nº 20220002 (E Nº 1180591000)

A Secretaria da Casa Civil torna público o Regime Diferenciado de Contratações Nº 20220002 de interesse da SUPERINTENDÊNCIA DE OBRAS PÚBLICAS - SOBP cujo objeto é: LICITAÇÃO DO TIPO MAIOR PREÇO POR META CONSTRUÇÃO DA CERCA OPERACIONAL DO AEROPORTO DE CANOÁ QUEBRADA - DRAÇÃO DO MAR (SBAC), EM ARACATI/CE, conforme Edital e seus anexos. Endereço, Data e Horário da Sessão: na Central de Licitações, no Centro Administrativo, Barbosa de Almeida, na Av. Dr. José Martins Rodrigues, 150 - Bairro Quêiroz, Cep: 60811-520, Fortaleza - Ceará, às 09:30 horas do dia 23 de novembro de 2022. **AVISO DE LICITAÇÃO**

FORNECIMENTO DO EDITAL: no Central de Licitações (endereço acima), munido de um CD (imagem do site Internet) no site www.seplag.ce.gov.br, Procuradoria Geral do Estado, em Fortaleza, 12 de Outubro de 2022. **EXPEDITO PITAL JUNIOR - PRESIDENTE DA CELCI**.

CEARÁ
GOVERNO DO ESTADO

AVISO DE LICITAÇÃO

PROCESSO: PREGÃO ELETRÔNICO Nº 478/2022. ORIGEM: SECRETARIA MUNICIPAL DOS DIREITOS HUMANOS E DESENVOLVIMENTO SOCIAL - SDRHS. OBJETO: CONSTITUIÇÃO DE PRESENTE LICITAÇÃO, A SELES POR DE EMPRESAS PARA REGISTRO DE PREÇOS-VISANDO AQUISIÇÕES FUTURAS E EVENTUAIS DE MATERIAIS ALIMENTÍCIOS - FRIO E QUENTE, DE CONDOCOM, AS ESPECIFICAÇÕES E QUANTITATIVOS PREVISTOS NO ANEXO I, TERMO DE REFERÊNCIA DE LICITAÇÃO Nº 001/2022. TIPO: MENOR PREÇO. LOCAL: SALA DE FOMENTO DO PARNAMIRINHO, nos termos do Decreto nº 2.892 de 23 de junho de 2013, Art. 3º. O Sistema de Registro de Preços possui o seguinte procedimento: quando for conveniente a aquisição de bens com previsão de entregas parceladas ou contratação de serviços remunerados por unidade de medida ou em regime de taxa, o(a) Pregoeiro(a) da Central de Licitações da Prefeitura de Fortaleza - CLFOP, torna público para conhecimento dos licitantes e demais interessados, que do dia 17 de outubro de 2022, às 9h de outubro de 2022 até às 10h00min. (horário de Brasília), estará recebendo as Propostas de Preços e Documentos de Habilitação referentes a este Pregão, no endereço: Eletrônico www.comprasnet.gov.br. A abertura das propostas acontecerá no dia 31 de outubro de 2022, às 10h00min. (horário de Brasília) no início da Sessão de Disputa de Lances ocorrerá a partir das 10h00min. do dia 31 de outubro de 2022. O Edital na íntegra encontra-se a disposição dos interessados para consulta na Central de Licitações Avenida Heráclito Garcia, 750, CEP: 60140-060 - Centro - Fortaleza - CE, no Portal Público www.comprasnet.gov.br, no endereço eletrônico <https://compras.seplag.fortaleza.ce.gov.br/public/index.asp>, no endereço eletrônico www.compras.gov.br, assim como no Portal de Licitações do CE-CE <https://licitacoes.ce.gov.br>. Maiores informações pelo telefone: (85) 3352-2617 (05) 9169-2701. **ROMERO RAMON Y HOLLANDA LIMA MARIANO - Pregoeiro(a) da CLFOP.**

CEARÁ
GOVERNO DO ESTADO

AVISO DE LICITAÇÃO

REGIME DIFERENCIADO DE CONTRATAÇÕES PÚBLICAS Nº 20220002 (E Nº 1180591000)

A Secretaria da Casa Civil torna público o Regime Diferenciado de Contratações Nº 20220002 de interesse da SUPERINTENDÊNCIA DE OBRAS PÚBLICAS - SOBP cujo objeto é: LICITAÇÃO DO TIPO MAIOR PREÇO POR META CONSTRUÇÃO DA CERCA OPERACIONAL DO AEROPORTO DE CANOÁ QUEBRADA - DRAÇÃO DO MAR (SBAC), EM ARACATI/CE, conforme Edital e seus anexos. Endereço, Data e Horário da Sessão: na Central de Licitações, no Centro Administrativo, Barbosa de Almeida, na Av. Dr. José Martins Rodrigues, 150 - Bairro Quêiroz, Cep: 60811-520, Fortaleza - Ceará, às 09:30 horas do dia 23 de novembro de 2022. **AVISO DE LICITAÇÃO**

FORNECIMENTO DO EDITAL: no Central de Licitações (endereço acima), munido de um CD (imagem do site Internet) no site www.seplag.ce.gov.br, Procuradoria Geral do Estado, em Fortaleza, 12 de Outubro de 2022. **EXPEDITO PITAL JUNIOR - PRESIDENTE DA CELCI**.

CEARÁ
GOVERNO DO ESTADO

AVISO DE LICITAÇÃO

REGIME DIFERENCIADO DE CONTRATAÇÕES PÚBLICAS Nº 20220002 (E Nº 1180591000)

A Secretaria da Casa Civil torna público o Regime Diferenciado de Contratações Nº 20220002 de interesse da SUPERINTENDÊNCIA DE OBRAS PÚBLICAS - SOBP cujo objeto é: LICITAÇÃO DO TIPO MAIOR PREÇO POR META CONSTRUÇÃO DA CERCA OPERACIONAL DO AEROPORTO DE CANOÁ QUEBRADA - DRAÇÃO DO MAR (SBAC), EM ARACATI/CE, conforme Edital e seus anexos. Endereço, Data e Horário da Sessão: na Central de Licitações, no Centro Administrativo, Barbosa de Almeida, na Av. Dr. José Martins Rodrigues, 150 - Bairro Quêiroz, Cep: 60811-520, Fortaleza - Ceará, às 09:30 horas do dia 23 de novembro de 2022. **AVISO DE LICITAÇÃO**

FORNECIMENTO DO EDITAL: no Central de Licitações (endereço acima), munido de um CD (imagem do site Internet) no site www.seplag.ce.gov.br, Procuradoria Geral do Estado, em Fortaleza, 12 de Outubro de 2022. **EXPEDITO PITAL JUNIOR - PRESIDENTE DA CELCI**.

CEARÁ
GOVERNO DO ESTADO

AVISO DE LICITAÇÃO

REGIME DIFERENCIADO DE CONTRATAÇÕES PÚBLICAS Nº 20220002 (E Nº 1180591000)

A Secretaria da Casa Civil torna público o Regime Diferenciado de Contratações Nº 20220002 de interesse da SUPERINTENDÊNCIA DE OBRAS PÚBLICAS - SOBP cujo objeto é: LICITAÇÃO DO TIPO MAIOR PREÇO POR META CONSTRUÇÃO DA CERCA OPERACIONAL DO AEROPORTO DE CANOÁ QUEBRADA - DRAÇÃO DO MAR (SBAC), EM ARACATI/CE, conforme Edital e seus anexos. Endereço, Data e Horário da Sessão: na Central de Licitações, no Centro Administrativo, Barbosa de Almeida, na Av. Dr. José Martins Rodrigues, 150 - Bairro Quêiroz, Cep: 60811-520, Fortaleza - Ceará, às 09:30 horas do dia 23 de novembro de 2022. **AVISO DE LICITAÇÃO**

FORNECIMENTO DO EDITAL: no Central de Licitações (endereço acima), munido de um CD (imagem do site Internet) no site www.seplag.ce.gov.br, Procuradoria Geral do Estado, em Fortaleza, 12 de Outubro de 2022. **EXPEDITO PITAL JUNIOR - PRESIDENTE DA CELCI**.

PERMANENTE DE LICITAÇÃO